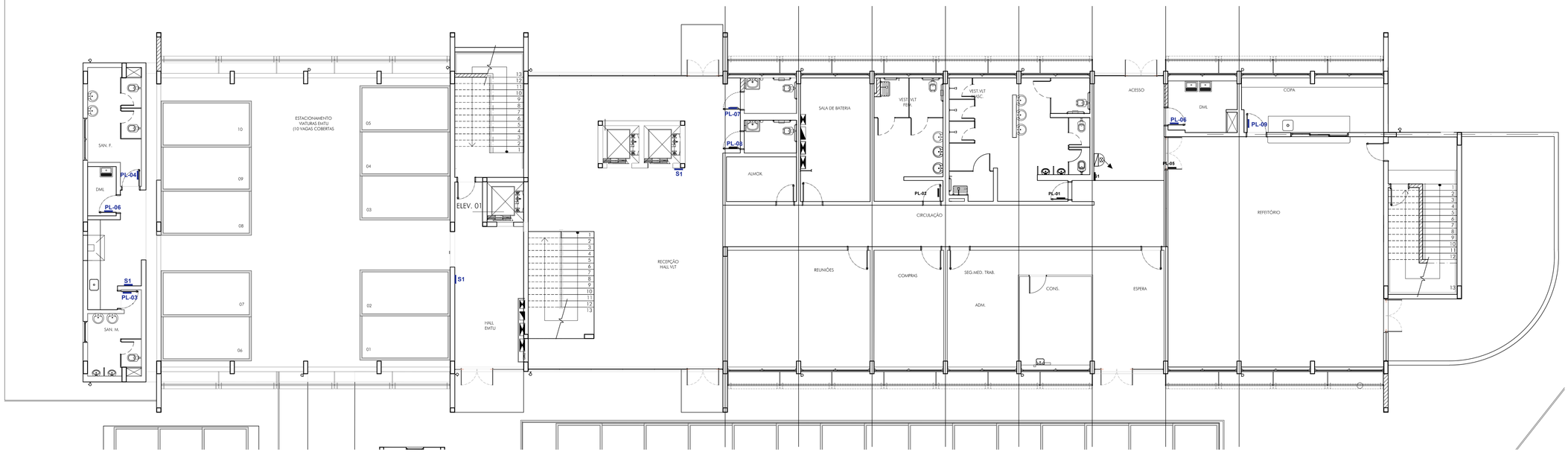

LOCAÇÃO DE PLACAS- BLOCO B- TÉRREO

ESCALA 1:100

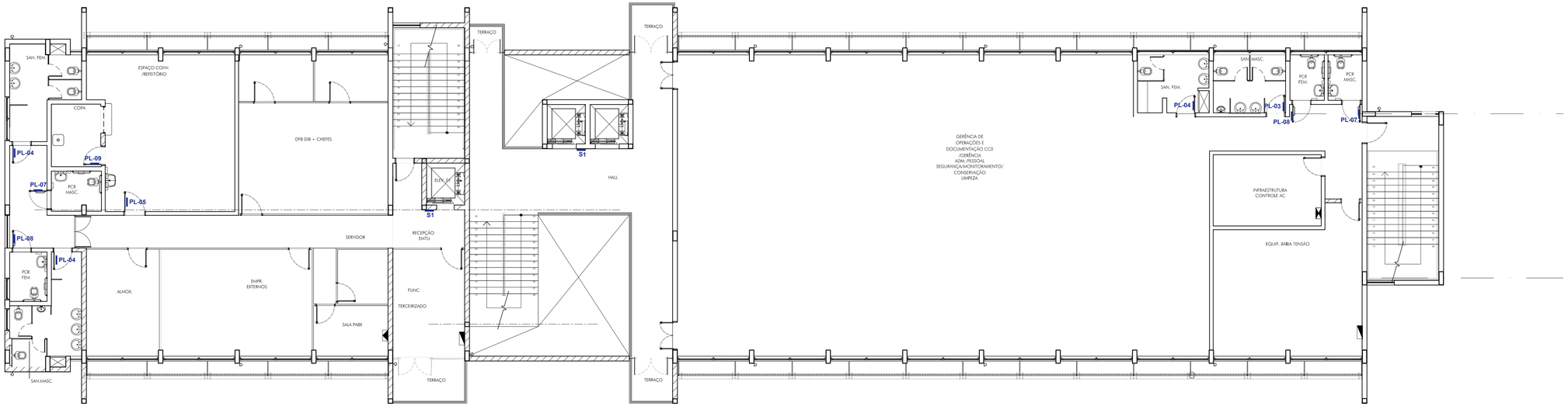

LOCAÇÃO DE PLACAS- BLOCO B- PRIMEIRO PAVIMENTO

ESCALA 1:100

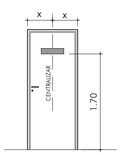

INSTALAÇÃO PLACAS PL SOBRE PORTA

ESCALA 1:50

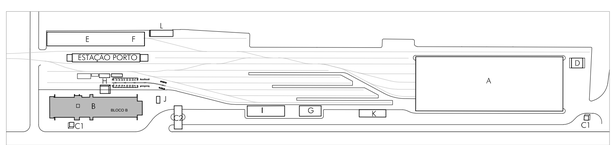

PLANTA CHAVE
SEM ESCALA

Nº FTHA	1	2	3	4	5	6	7	8	9	255
COR	Preto	Preto	Preto	Preto	Preto	Preto	Preto	Preto	Preto	Cian
ESPESSURA	0.10	0.20	0.30	0.40	0.50	0.60	0.70	0.85	0.13	Laser
ESCRITURA	100%	100%	100%	100%	100%	100%	100%	100%	100%	8%

Nº	Descrição	Emissão	Verificação	Aprovação
	Revisões			

Código	Objeto
	Documentos de referência

CONSÓRCIO PROJETO VLT

Desenhista	Suzy S. Yoshimoto		
Projetista	Suzy S. Yoshimoto	CAU:	22594-0
Coord. Técnico	Paulo Kanakura	CAU:	21557-6
Aprovação	Carlos Bonea	CREA:	0682562559
Resp. Técnico	Jaime Wizaman	CREA:	0600239028
		ART:	92221220120142713

CONTRATO: 004/2012
O.S.: 01

EMPRESA METROPOLITANA DE TRANSPORTES URBANOS DE SÃO PAULO S.A. — EMTU

OBJETO: VLT DA REGIÃO METROPOLITANA DA BAIXADA SANTISTA (RMBS)

TÍTULO: PROJETO EXECUTIVO DE COMUNICAÇÃO VISUAL -TERMINAL PORTO- BLOCO B
LOCAÇÃO DAS PEÇAS-PLANTA DO TÉRREO E PRIMEIRO PAVIMENTO

DATA: 16/05/2013

LOCAL: REGIÃO METROPOLITANA DA BAIXADA SANTISTA-RMBS

ESCALA: 1:100

RESP.: Luiz Carlos Pereira Grillo — CREA 0600233140
APROV.: Jorge Simão Junior — CREA 0600410836
COORD.: Cristiane Profili Diaz — CAU 75360-9

Nº: DE-2.10.01.04/6B5-201

REV.: ø