

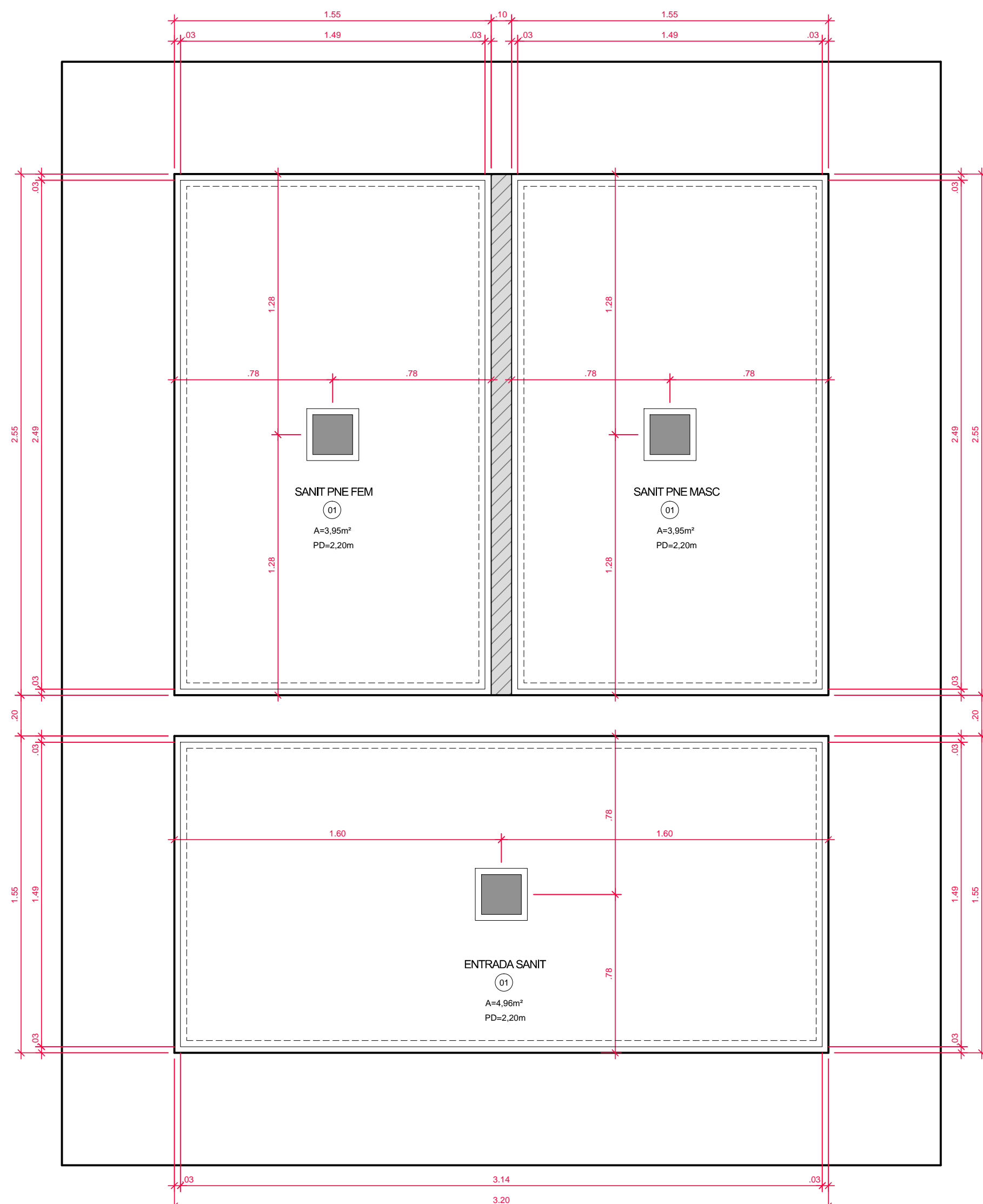

PLANTA À DEMOLIR - SALAS ANEXAS - NÍVEL INFERIOR
ESC.: 1:20

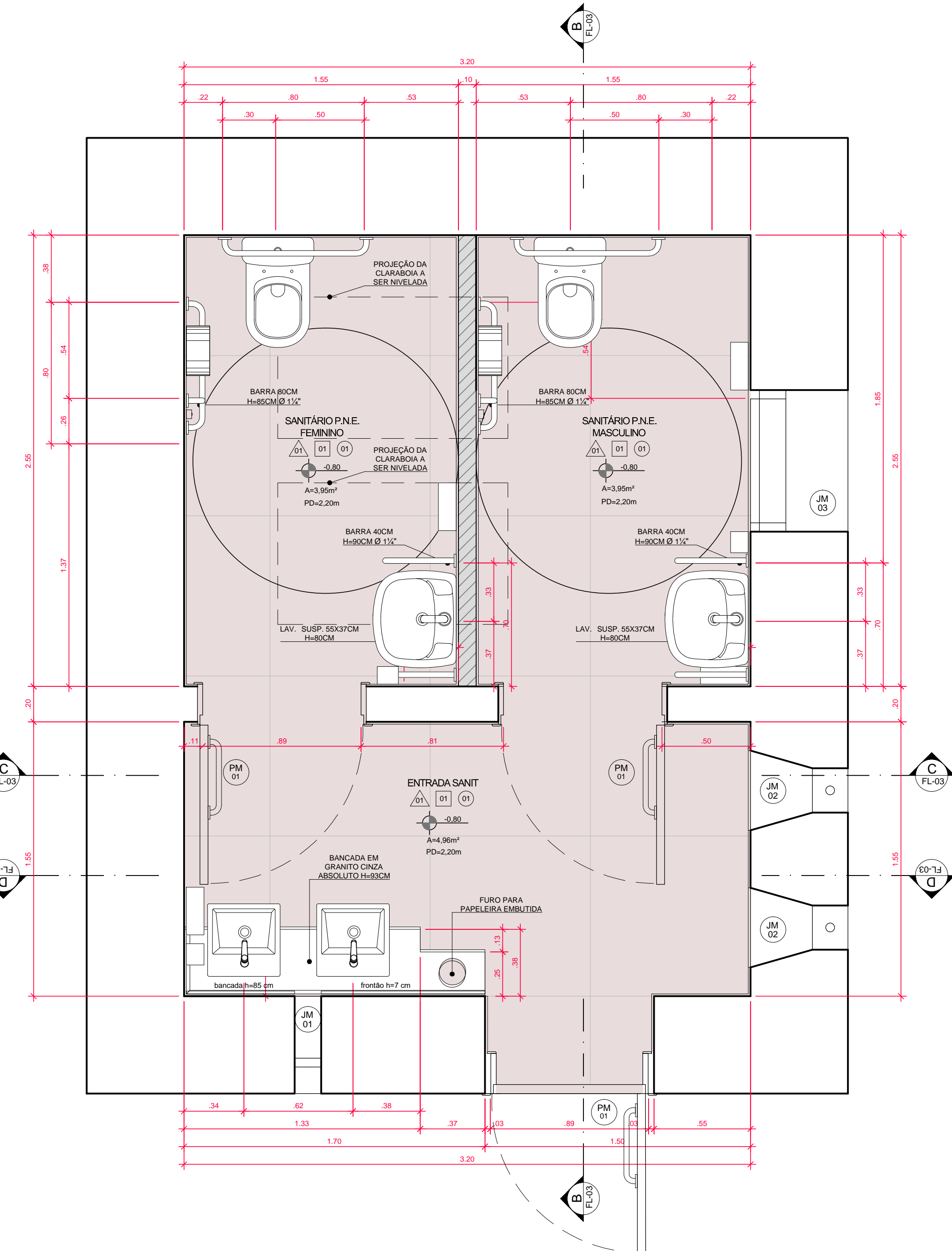

PLANTA FORRO / LUMINOTÉCNICO - SALAS ANEXAS - NÍVEL INFERIOR
ESC.: 1:20



PLANTA BAIXA - SALAS ANEXAS - NÍVEL INFERIOR
ESC.: 1:20

QUADRO DE ACABAMENTOS											
△ PAREDE											
CÓD.	TIPO	ESPECIFICAÇÃO									
01	NOVO	LADRILHO EM CERÂMICA 11x22cm, MODELO RY DROPS TUTTI FRUTTI BR, DIMENSÕES 11x22cm, COR VERMELHO, CÓDIGO 8132016, MARCA INCEPA OU SIMILAR. PINTURA EM TINTA ACRÍLICA PREMIUM FOSCO, COR ANDORRÁ C373, SUIVINI, OU SIMILAR NO RESTANTE DAS PAREDES									
□ PISO											
CÓD.	TIPO	ESPECIFICAÇÃO									
01	NOVO	PORCELANATO ESMALTADO POLIDO, MODELO PE SEATTLE GRIS PD, DIMENSÕES 90x90cm, COR CINZA, CÓDIGO 8718028, MARCA INCEPA OU SIMILAR									
○ FORRO											
CÓD.	TIPO	ESPECIFICAÇÃO									
01	NOVO	FORRO DE GESSO MONOLÍTICO C/ TABICA METÁLICA									
○ MATERIAS											
CÓD.	TIPO	ESPECIFICAÇÃO									
01	RESTAURO	PANEL, EM AZULEJO COM PINTURA DECORATIVA, DIMENSÕES 15x15cm, ESPESSURA 8mm									
02	RESTAURO	ARENITO VERMELHO									
03	RESTAURO	GRANITO, PEDRAS IRREGULARES, SUPERFÍCIE HORIZONTAL, COM ACABAMENTO LISO									
04	RESTAURO	GRANITO, PEDRAS IRREGULARES, SUPERFÍCIE VERTICAL, COM ACABAMENTO IRREGULAR									
05	RESTAURO	GRANITO, PEDRAS IRREGULARES, SUPERFÍCIE VERTICAL, COM ACABAMENTO LISO									
06	RESTAURO	ARGAMASSA COM PINTURA EM PÓ XADREZ VERMELHO									
07	RESTAURO	TELHAS DE BARRO									
08	RESTAURO	COBRE									
09	ENTORNO	ESTRADA REVESTIDA EM CONCRETO									
10	ENTORNO	ESTRADA REVESTIDA EM PEDRA, TIPO MACADAMIA									
11	ENTORNO	VEGETAÇÃO									
12	NOVO	RAMPA EM CHAPA DE ALUMÍNIO XADREZ ANTIDERRAPANTE COM PINTURA ELETROSTÁTICA, COR RAL 5014									
QUADRO DE AMBIENTES, ACABAMENTOS E ÁREAS											
CÔMODO	LOCAL / NÍVEL	ÁREA DO AMBIENTE	P.D.	PISO	ÁREA DO PISO	COBRIR DO PISO	RODAPÊ	PAREDE	ÁREA DA PAREDE	TETO	ÁREA DO TETO
ENTRADA SANTUÁRIO	-0,80	9,89m²	2,40m	01	5,45m²	-	-	01	17m²	01	4,96m²
SANTUÁRIO PNE FEMININO	-0,80	7,29m²	2,40m	01	4,0m²	-	-	01	17,69m²	01	3,95m²
SANTUÁRIO PNE MASCULINO	-0,80	7,29m²	2,40m	01	4,13m²	-	-	01	16,97m²	01	3,95m²
QUADRO DE ÁREAS - POR PAVIMENTO											
LOCAL / NÍVEL					ÁREA DO AMBIENTE						
NÍVEL TERREO / + 0,00					50,60 m²						
NÍVEL TERREO / + 1,55					83,25 m²						
NÍVEL TERREO / + 2,10					67,68 m²						
NÍVEL SANTUÁRIOS / - 0,80					23,22 m²						
TOTAL					224,75 m²						
QUADRO DE ESQUADRIAS											
COD.	AMBIENTE	DIMENSÕES (L (cm) x H (cm) x P (cm))			QUANT.	TIPO / MATERIAL / ACABAMENTO					
PM01	ENTRADA SANTUÁRIO; SANTUÁRIO PNE FEMININO; SANTUÁRIO PNE MASCULINO	90	210	-	03	NOVA - ABRIR - COM 01 FOLHA - PARA ALVENARIA - MADEIRA - PINTURA EM TINTA ACRÍLICA - BARRA DE AÇO INOX - COM CHAPA DE PROTEÇÃO NA PARTE INFERIOR					
JM01	ENTRADA SANTUÁRIO	23	75	123	01	RESTAURO - SEM ABERTURA - COM 01 FOLHA DE VIDRO - PARA ALVENARIA - MADEIRA - PINTURA EM TINTA ACRÍLICA					
JM02	ENTRADA SANTUÁRIO	42	115	85	02	RESTAURO - ABRIR - COM 01 FOLHA DE VENEZIANA - PARA ALVENARIA - MADEIRA - PINTURA EM TINTA ACRÍLICA					
JM03	SANTUÁRIO PNE MASCULINO	80	120	85	01	RESTAURO - ABRIR - COM 02 FOLHAS DE VENEZIANA - PARA ALVENARIA - MADEIRA - PINTURA EM TINTA ACRÍLICA					
QUADRO DE ESQUADRIAS A SEREM REMOVIDAS											
TIPO	AMBIENTE	DIMENSÕES (L (cm) x H (cm) x P (cm))			QUANT.	TIPO / MATERIAL / ACABAMENTO					
PM02	ENTRADA SANTUÁRIO	70	195	-	03	RESTAURO - REMOVER - ABRIR - COM 01 FOLHA - PARA ALVENARIA - MADEIRA					
QUADRO DE FERRAGENS											
COD.	PEÇAS	QUANTIDADE POR ESQUADRIA				COD.	PEÇAS	QUANTIDADE POR ESQUADRIA			
FM01	DOBRADILHA	03				JM01	SEM PEÇAS				
	FECHADURA	01				JM02	DOBRADILHA	02			
							TRINCO	01			
						JM03	DOBRADILHA	04 (02 POR FOLHA)			
							TRINCO	01			
QUADRO DE LUMINÁRIAS											
LEGENDA		MODELO									
		PLAFON DE SOBREPOR, QUADRADO, EM ALUMÍNIO, COR BRANCO, PARA LÂMPADA DE LED, DIMENSÕES 30CM X 30CM X 30CM, YAMAMURA OU SIMILAR									

LEGENDA	
ALVENARIA A SER MANTIDA	
A DEMOLIR / RETIRAR	
A CONSTRUIR	
DRYWALL A CONSTRUIR	
ÁREAS MOLHADAS	
ÁREA DE MATA	
JARDIM	

Nº	DATA	REVISÃO	VISTO
03	10/2019	REVISÃO FINAL / COMPATIBILIZAÇÃO	
02	30/09/2019	REVISÃO GERAL	
01	26/09/2019	REVISÃO GERAL	
00	06/09/2019	EMIÇÃO INICIAL	

FUNDAÇÃO FLORESTAL
FUNDAÇÃO PARA CONSERVAÇÃO E A PRODUÇÃO FLORESTAL DO ESTADO DE SÃO PAULO
SEI - Setor de Engenharia e Infraestrutura

CLIENTE
FUNDAÇÃO FLORESTAL

OBRA
ELABORAÇÃO DE PROJETO EXECUTIVO DE RESTAURO

LOCAL
PESM - NÚCLEO ITUTINGA PILÕES - CAMINHOS DO MAR

ASSUNTO
PROJETO DE RESTAURO - PADRÃO DO LORENA - PLANTA BAIXA / PLANTA BAIXA SALAS ANEXAS E À DEMOLIR / PLANTA DE FORRO E LUMINOTÉCNICO

RESPONSÁVEL
ARG. LUIS ANTONIO PUPINSKI

COORDENADOR
ARG. LUIS ANTONIO PUPINSKI

ELABORAÇÃO
ARG. MARIANA RILLO

SER. Nº
000006244729

REV. Nº
000006244729

ARQUIVO
194_CM_PE_ARQ_PAD_FLO2_R03

ASSINATURA

ASSINATURA

ASSINATURA

FOLHA
150 / 120

DATA
10/2019

ETAPA
PROJETO EXECUTIVO

REVISÃO
03

COD	ÁREA	ESPESS.
1	ALUM.	0,53
2	ALUM.	0,56
3	ALUM.	0,59
4	ALUM.	0,62
5	ALUM.	0,65
6	ALUM.	0,68
7	ALUM.	0,71
8	ALUM.	0,74
9	ALUM.	0,77
10	ALUM.	0,80
11	ALUM.	0,83
12	ALUM.	0,86
13	ALUM.	0,89
14	ALUM.	0,92
15	ALUM.	0,95
16	ALUM.	0,98
17	ALUM.	1,01
18	ALUM.	1,04
19	ALUM.	1,07
20	ALUM.	1,10
21	ALUM.	1,13
22	ALUM.	1,16
23	ALUM.	1,19
24	ALUM.	1,22
25	ALUM.	1,25
26	ALUM.	1,28
27	ALUM.	1,31
28	ALUM.	1,34
29	ALUM.	1,37
30	ALUM.	1,40