

QUADRO DE ACABAMENTOS		
MATERIAS		
COD.	TIPO	ESPECIFICACAO
01	RESTAURO	PINTURA EM TINTA ACRILICA, COR BRANCO
02	RESTAURO	GRANITO, PEDRAS IRREGULARES, SUPERFICIE HORIZONTAL, COM ACABAMENTO IRREGULAR
03	RESTAURO	GRANITO, PEDRAS IRREGULARES, SUPERFICIE HORIZONTAL, COM ACABAMENTO LISO
04	RESTAURO	GRANITO, PEDRAS IRREGULARES, SUPERFICIE VERTICAL, COM ACABAMENTO IRREGULAR
05	RESTAURO	GRANITO, PEDRAS IRREGULARES, SUPERFICIE VERTICAL, COM ACABAMENTO LISO
06	RESTAURO	CHAPISCO DE CIMENTO
07	ENTORNO	ESTRADA REVESTIDA EM CONCRETO
08	ENTORNO	VEGETACAO

EXECUCAO DE RESTAURO SOBRE MATERIAIS		
SERVICOS A SEREM EXECUTADOS		
COD.	MATERIAS	ESPECIFICACAO
S1	01	ARMASSADA COM PINTURA
S2	02; 03; 04; 05	GRANITO
S3	06	CHAPISCO

QUADRO DE AREAS	
LOCAL / NIVEL	AREA DO AMBIENTE
AREA CENTRAL	119,96 m²
ESCALA	8,41 m²
ENTORNO	22,45 m²
AREA TOTAL DO MONUMENTO	139,94 m²

- LEGENDA
- AREA DE MATA
 - JARDIM
 - TUBULACAO DE DRENAGEM DE AGUAS PLUVIAIS
 - PONTO DE REFERENCIA COM COORDENADAS: LATITUDE (GMS): 23° 51' 46,5351" LONGITUDE (GMS): 46° 27' 18,1096" ALTITUDE GEOMETRICA: 528,53M (COORDENADAS SIRGAS)

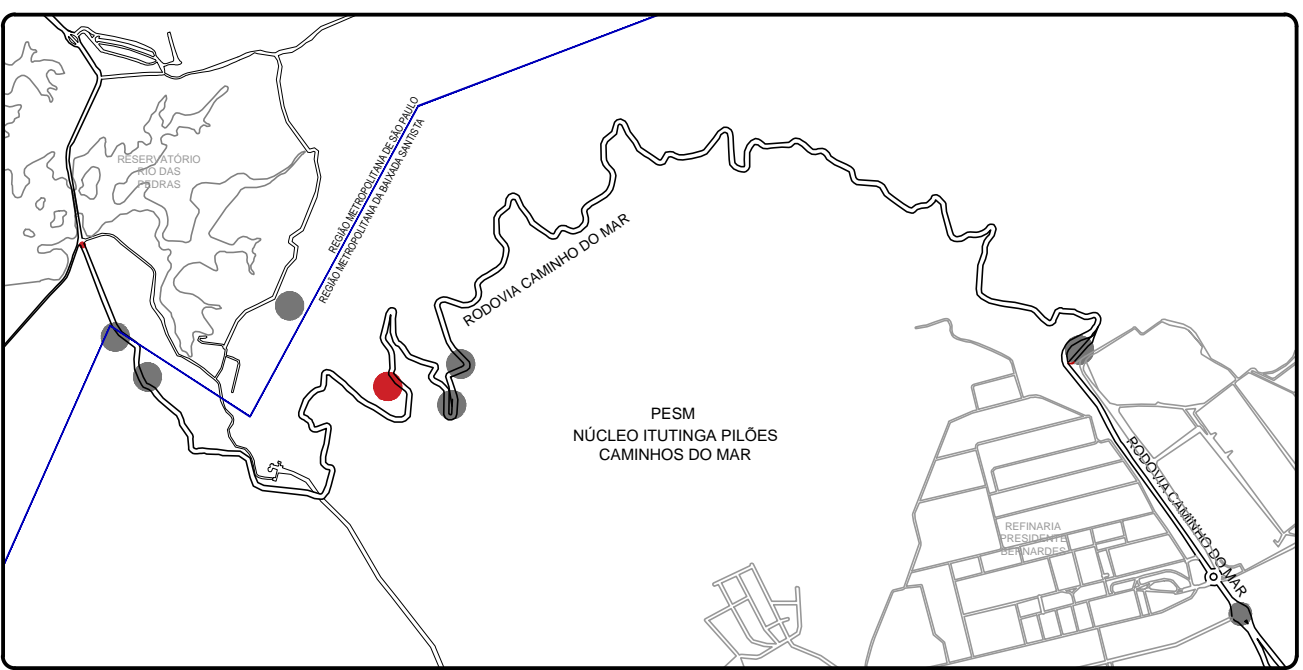
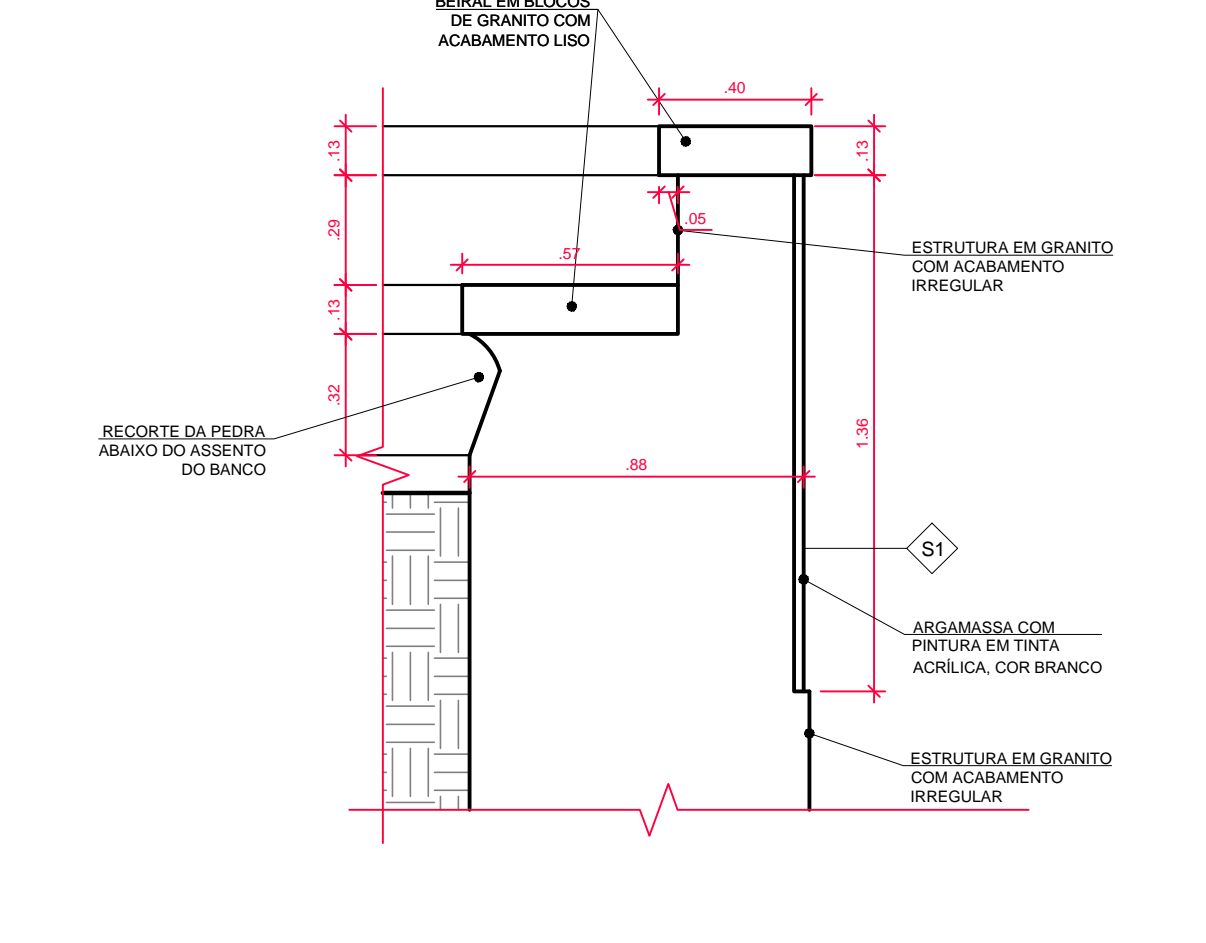
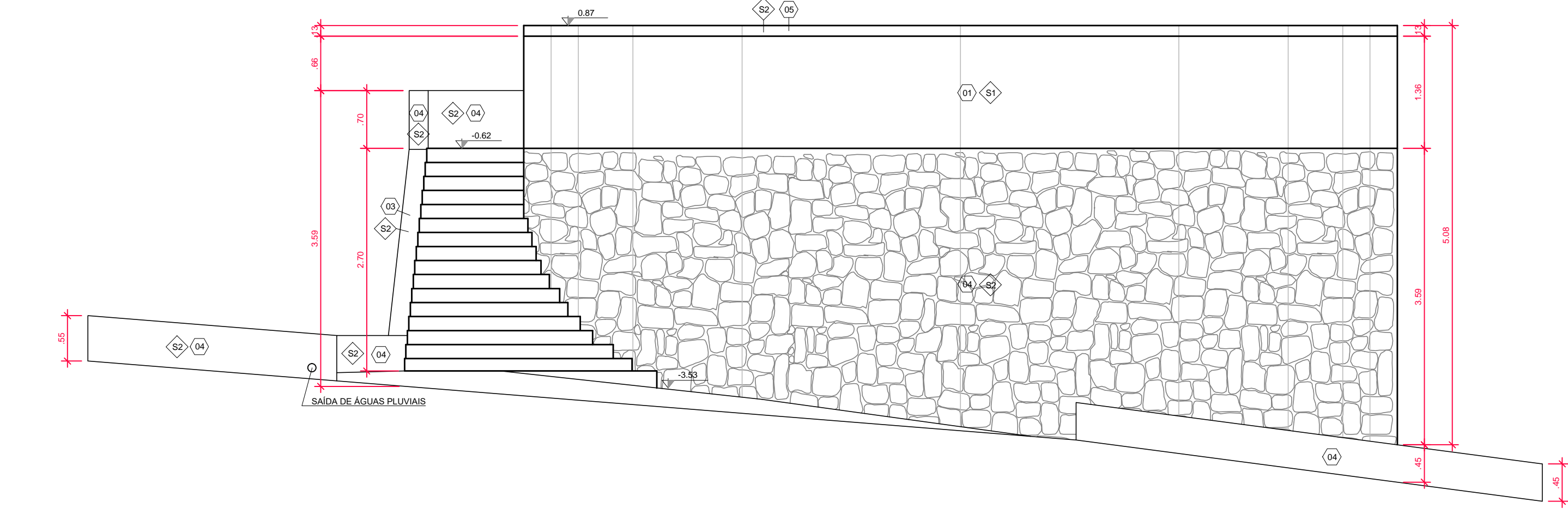
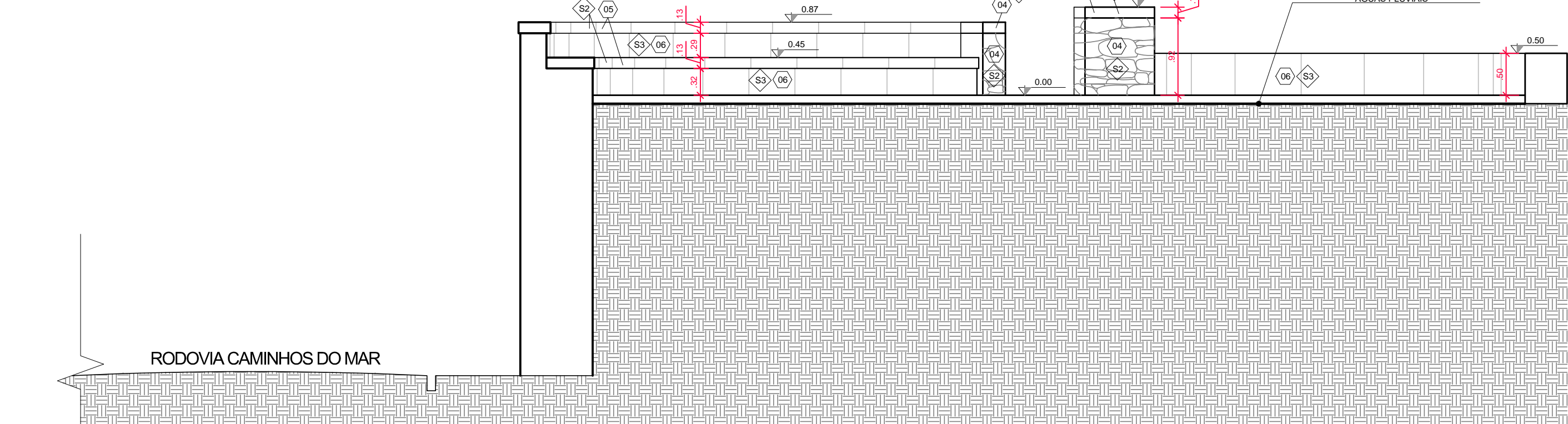
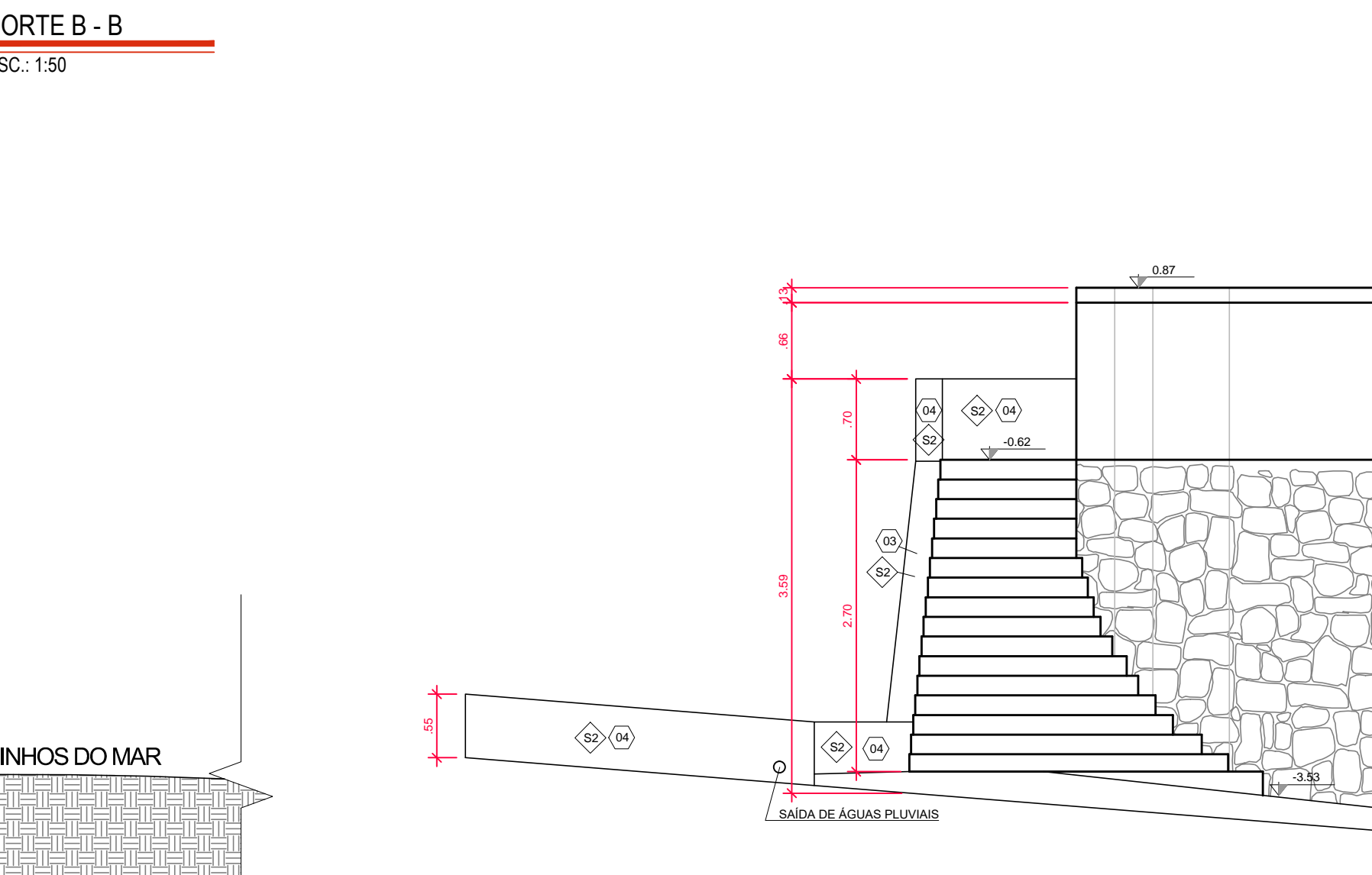
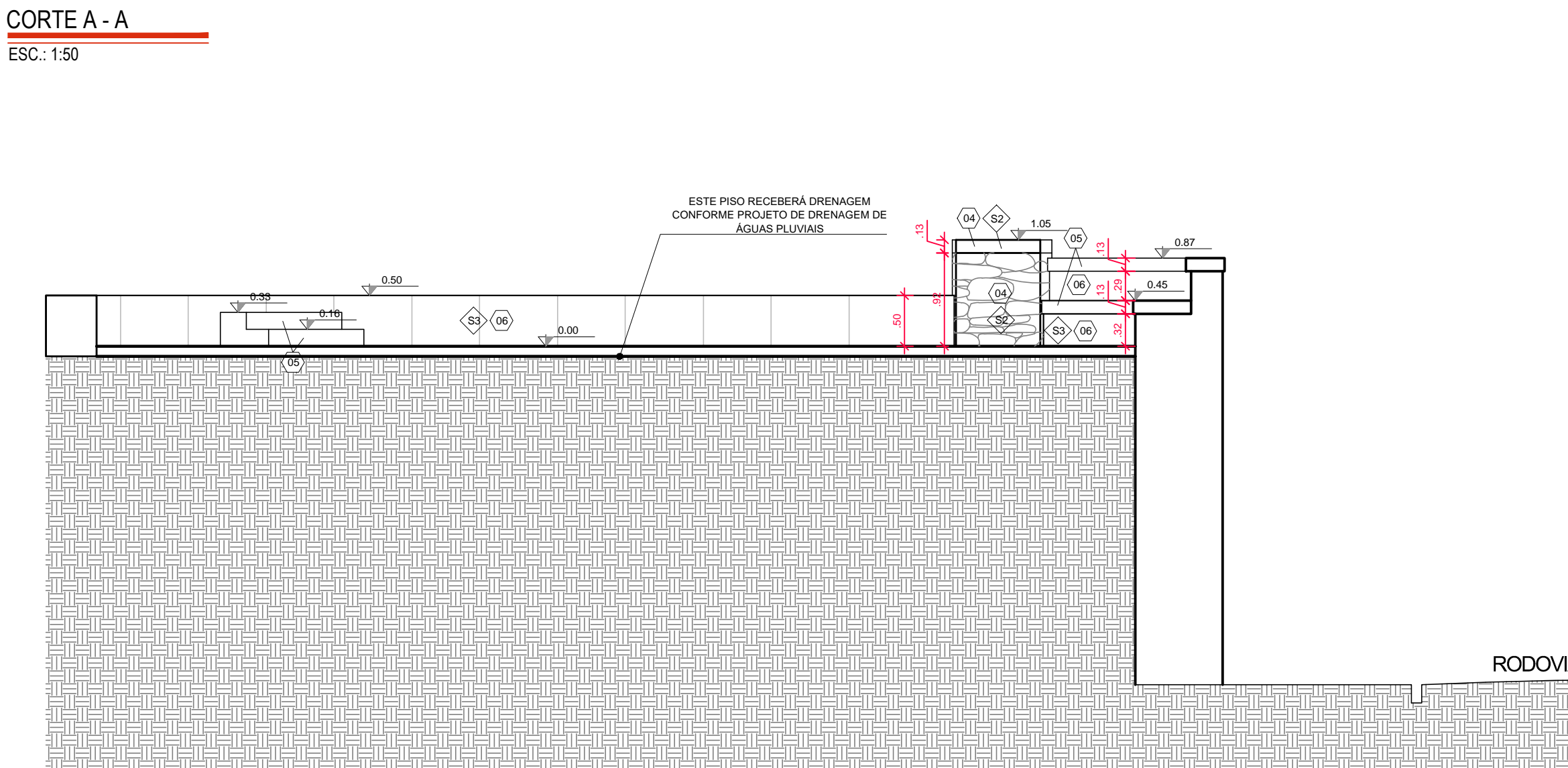
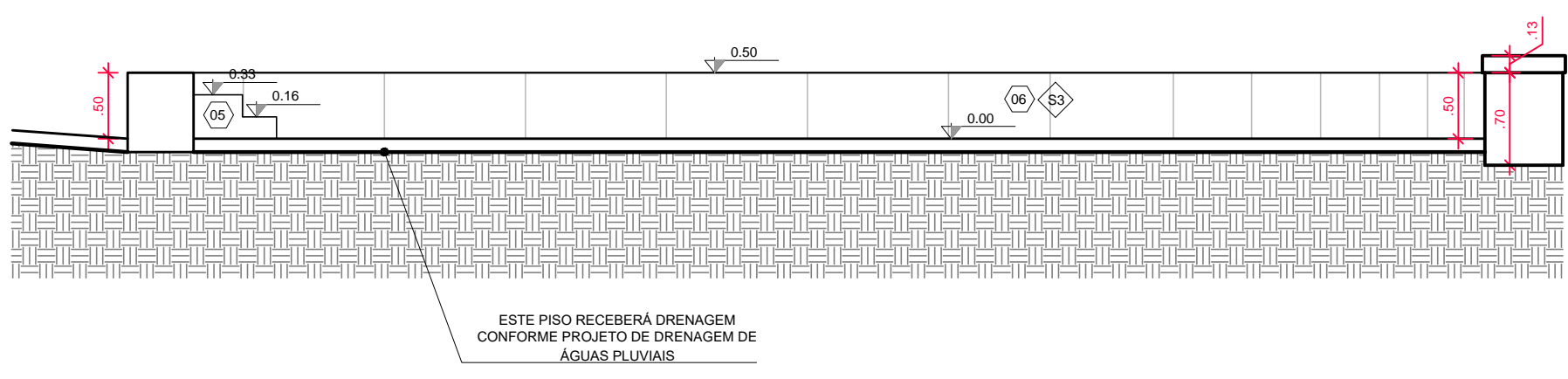
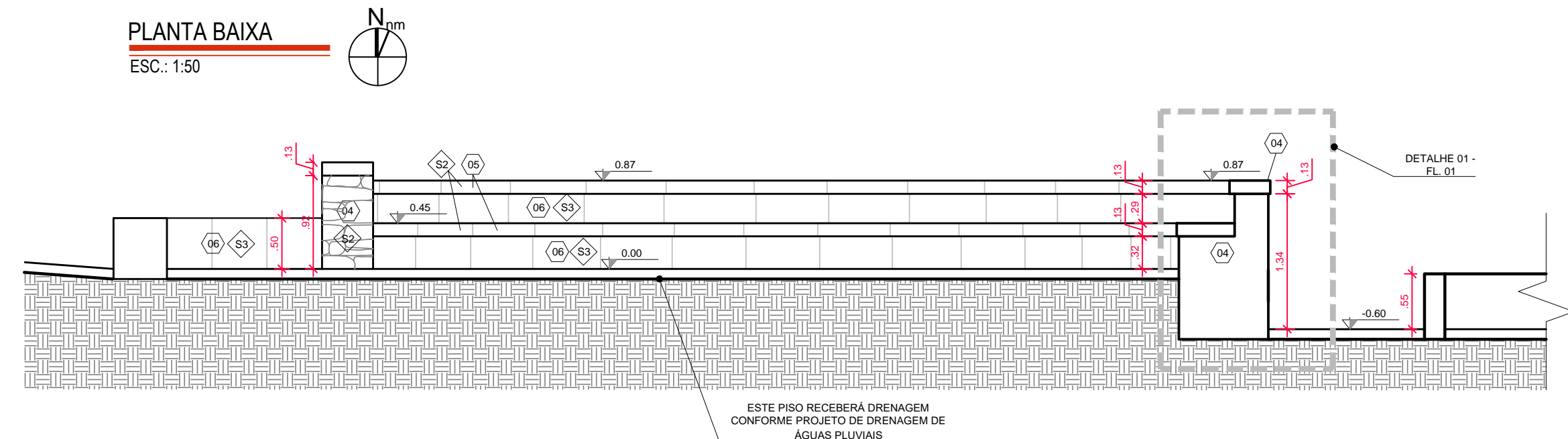

Nº	DATA	REVISAO	VISTO
03	10/2019	REVISAO FINAL / COMPATIBILIZACAO	
02	30/09/2019	REVISAO GERAL	
01	17/09/2019	REVISAO GERAL	
00	06/09/2019	EMISSAO INICIAL	

FUNDAÇÃO FLORESTAL
FUNDAÇÃO PARA CONSERVAÇÃO E A PRODUÇÃO FLORESTAL DO ESTADO DE SÃO PAULO
SEI - Setor de Engenharia e Infraestrutura

FUNDAÇÃO FLORESTAL
OBRA
ELABORAÇÃO DE PROJETO EXECUTIVO DE RESTAURO
LOCAL
PESM - NÚCLEO ITUTINGA PILÕES - CAMINHOS DO MAR
PROJETO DE RESTAURO - BELVEDERE CIRCULAR
PLANTA BAIXA / ELEVACAO / CORTE A-A, B-B, C-C E D-D / DETALHES

RESPONSÁVEL
ARQ. LUIS ANTONIO PUPINSKI
COORDENAÇÃO
ARQ. LUIS ANTONIO PUPINSKI
ELABORAÇÃO
ARQ. MARIANA RILLO

RRT Nº
000008244729
RRT Nº
000008244729
ARQUIVO
194_CM_PE_ARQ_BEL_FL01_R03

ASSINATURA
ASSINATURA
ETAPA
PROJETO EXECUTIVO

FECHA
15/01/20
DATA
10/2019
REVISÃO
03

ESCALA
1:501/20

COR	ANEXO	NOTAS
1	BLACK	2.00
2	BLACK	2.06
3	BLACK	2.08
4	BLACK	2.13
5	BLACK	2.17
6	BLACK	2.20
7	BLACK	2.25
8	BLACK	2.30
9	BLACK	2.35
10	BRUNO	
11	BRUNO	
12	BRUNO	
13	BRUNO	
14	BRUNO	
15	BRUNO	