

PM - 01 (PORTA SANITÁRIOS P.N.E.)

ESC.: 1:25

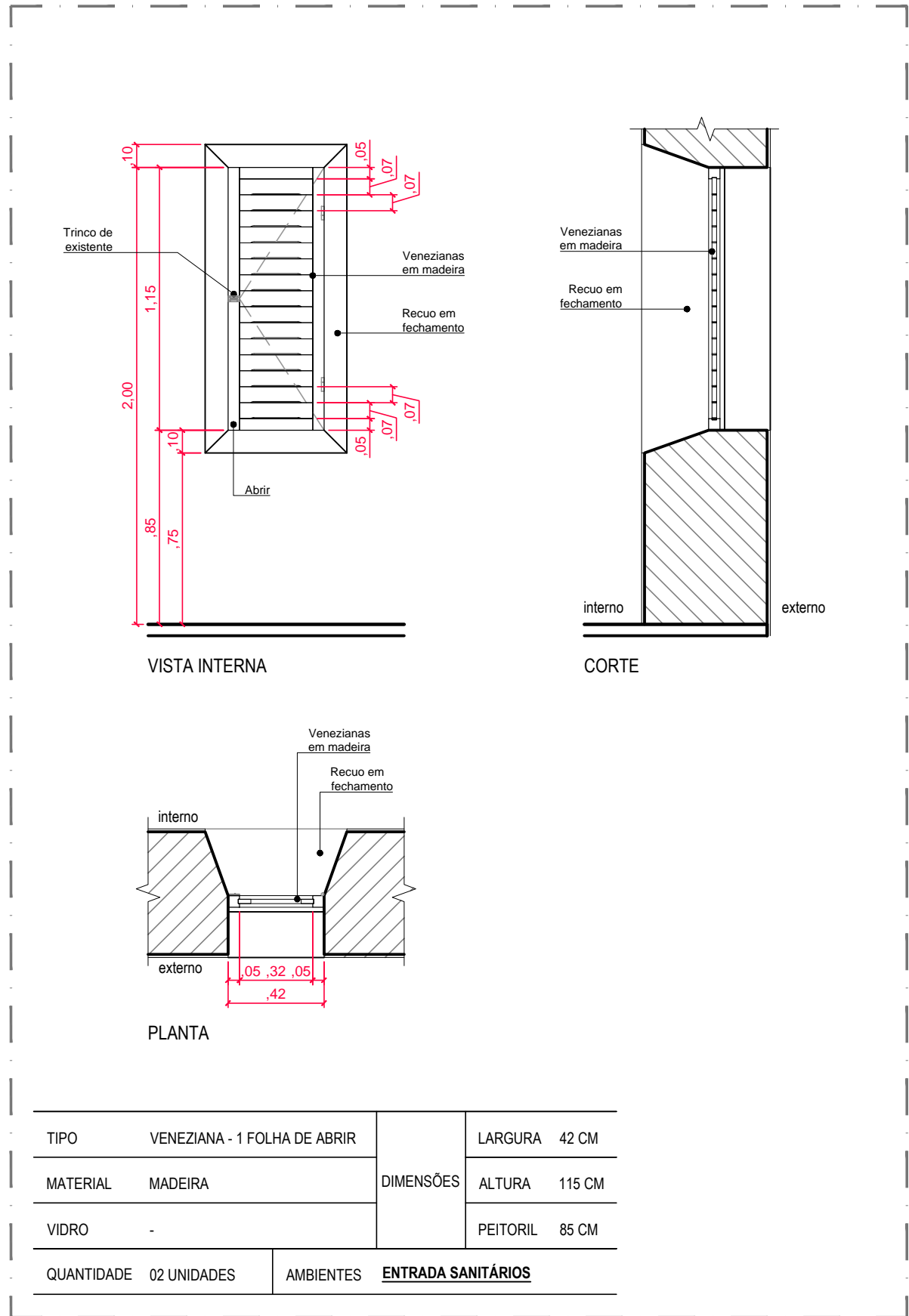

JM - 01 (JANELA ENTRADA SANITÁRIOS)

ESC.: 1:25

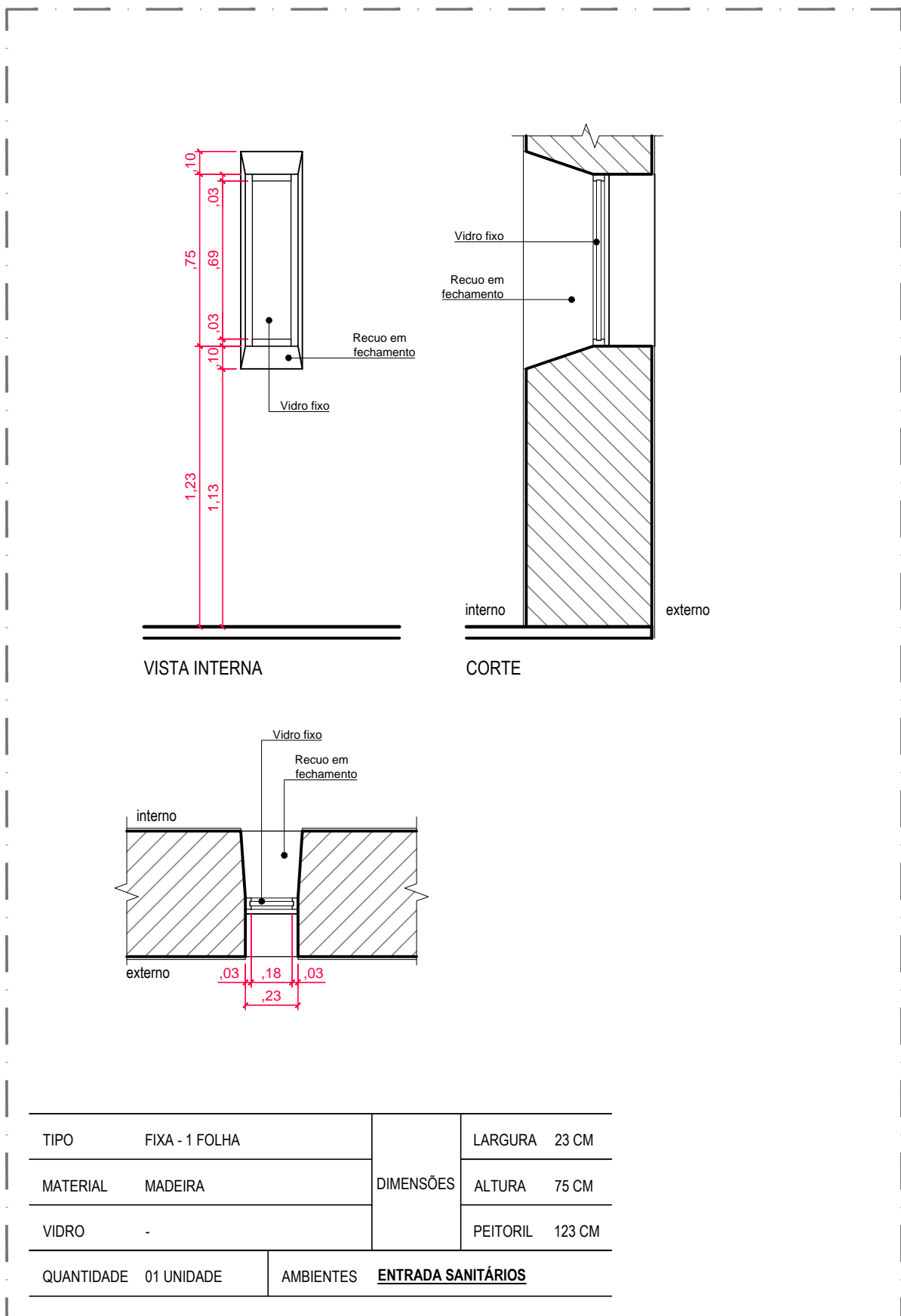

JM - 02 (JANELA ENTRADA SANITÁRIOS)

ESC.: 1:25

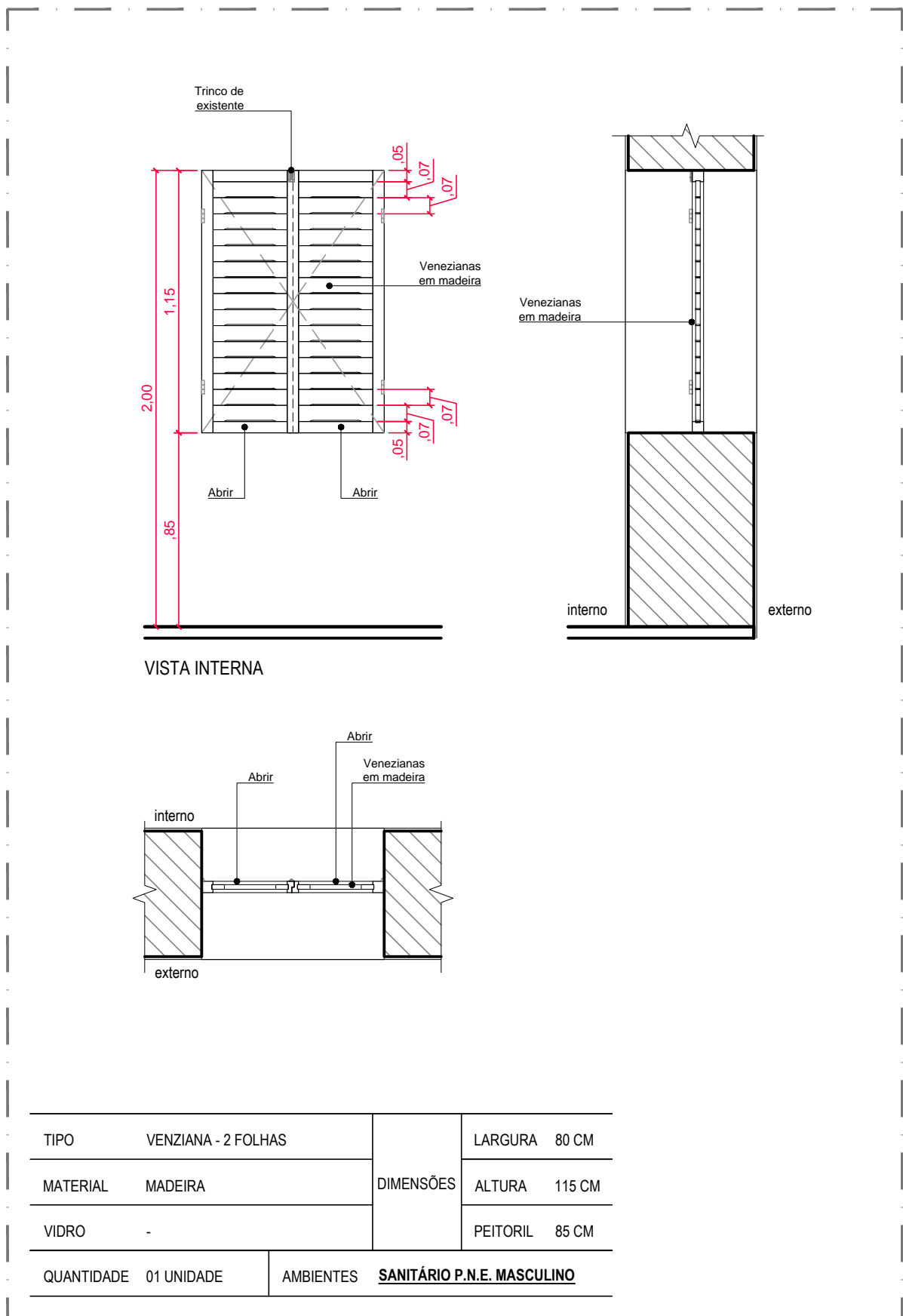

JM - 03 (JANELA SANITÁRIO P.N.E. MASCULINO)

ESC.: 1:25

PORTAS EM MADEIRA					
TIPO	DIMENSÕES		QUANTIDADE	MATERIAL	
	L (cm)	H (cm)			
P1	90	2,10	03	PORTA EM MADEIRA DE ABRIR - COM 01 FOLHA- P/ ALVENARIA	

JANELAS EM MADEIRA					
TIPO	MODELO	L (cm)	H (cm)	PEITORIL	QUANTIDADE
J1	1 FOLHA - VENEZIANA	42	115	85	2
J2	1 FOLHA - VIDRO	23	75	123	1
J3	2 FOLHAS - VENEZIANA	80	115	85	1

Nº	DATA	REVISAO	VISTO
03	10/2019	REVISÃO FINAL / COMPATIBILIZAÇÃO	
02	30/09/2019	REVISÃO GERAL	
01	26/09/2019	REVISÃO GERAL	
00	06/09/2019	EMIÇÃO INICIAL	



FUNDAÇÃO FLORESTAL
FUNDAÇÃO PARA CONSERVAÇÃO E A PRODUÇÃO FLORESTAL DO ESTADO DE SÃO PAULO
SEI – Setor de Engenharia e Infraestrutura

 <p>Rua Loefgren, 280 - Vila Mariana - SP Tel: (11) 3628-6127 / 3628-6128 officeplan@grupofficeplan.com.br</p>	CLIENTE FUNDAÇÃO FLORESTAL		OBRA ELABORAÇÃO DE PROJETO EXECUTIVO DE RESTAURO	
	LOCAL PESM - NÚCLEO ITUTINGA PILÕES - CAMINHOS DO MAR		ASSUNTO PROJETO DE RESTAURO - PADRÃO DO LORENA MAPA DE ESQUADRIAS	
	RESPONSÁVEL ARQ. LUIS ANTONIO PUPINSKI	RRT Nº 0000008244729	ASSINATURA	FOLHA PE-08/08
	COORDENAÇÃO ARQ. LUIS ANTONIO PUPINSKI	RRT Nº 0000008244729	ASSINATURA	ESCALA 1:25
ELABORAÇÃO ARQ. MARIANA RILLO		ARQUIVO 194_CM_PE_ARQ_PAD_FL08_R03	ETAPA PROJETO EXECUTIVO	REVISÃO 03