

DETALHE 01 - PLANTA RAMPA
ESC.: 1/50

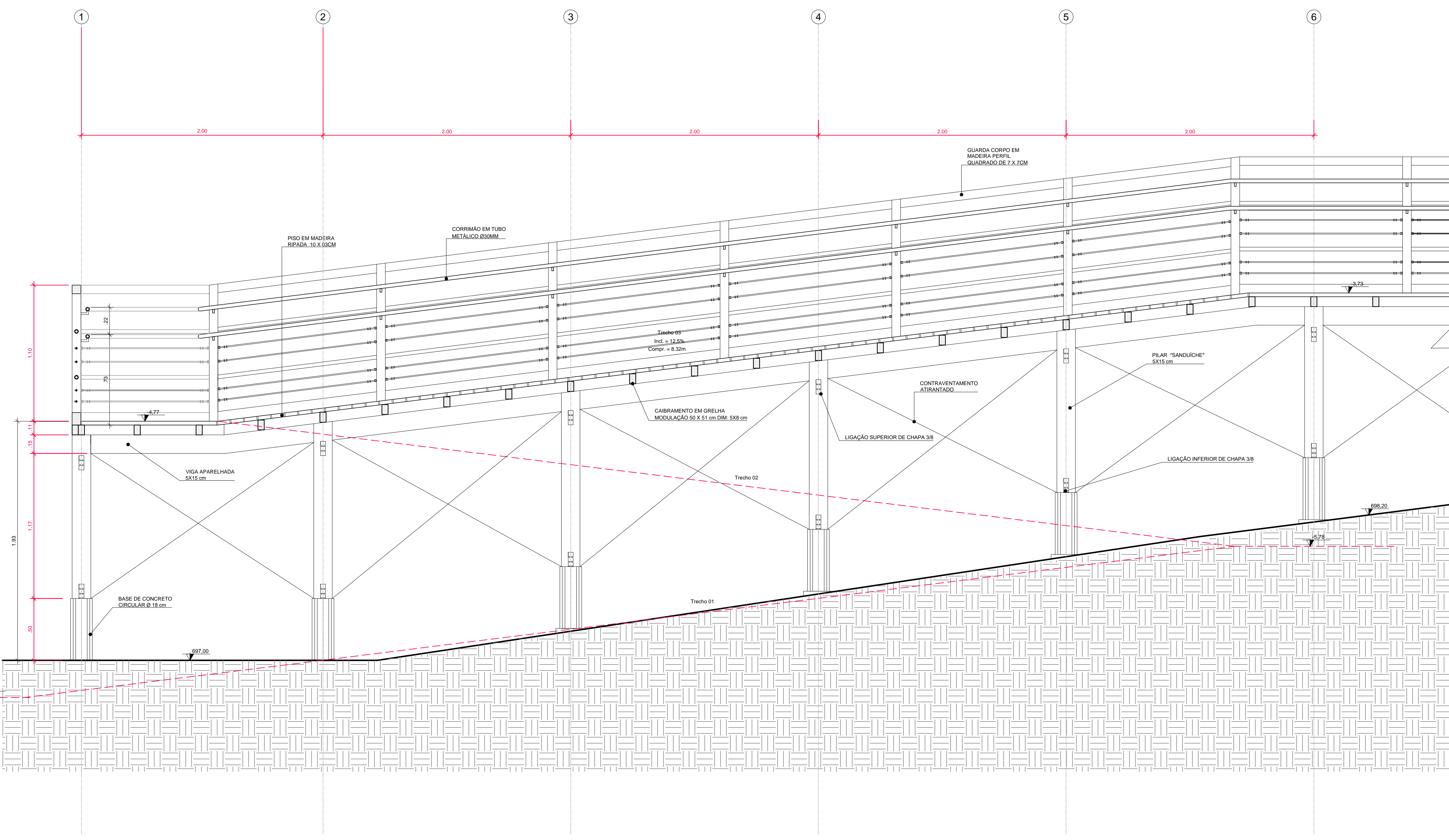

CORTE 1 - LONGITUDINAL TRECHO 3
ESC.: 1/20

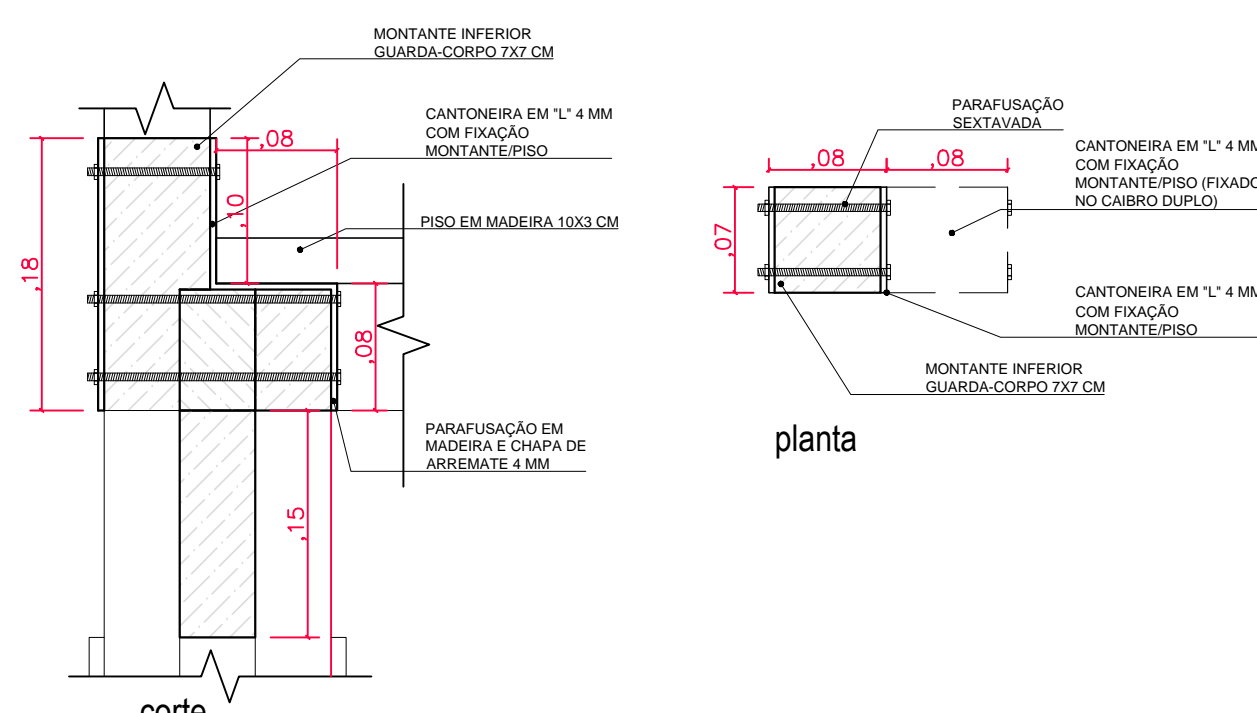

DETALHE FIXAÇÃO DA BASE GUARDA CORPO RAMPA DE MADEIRA
ESC.: 1/5

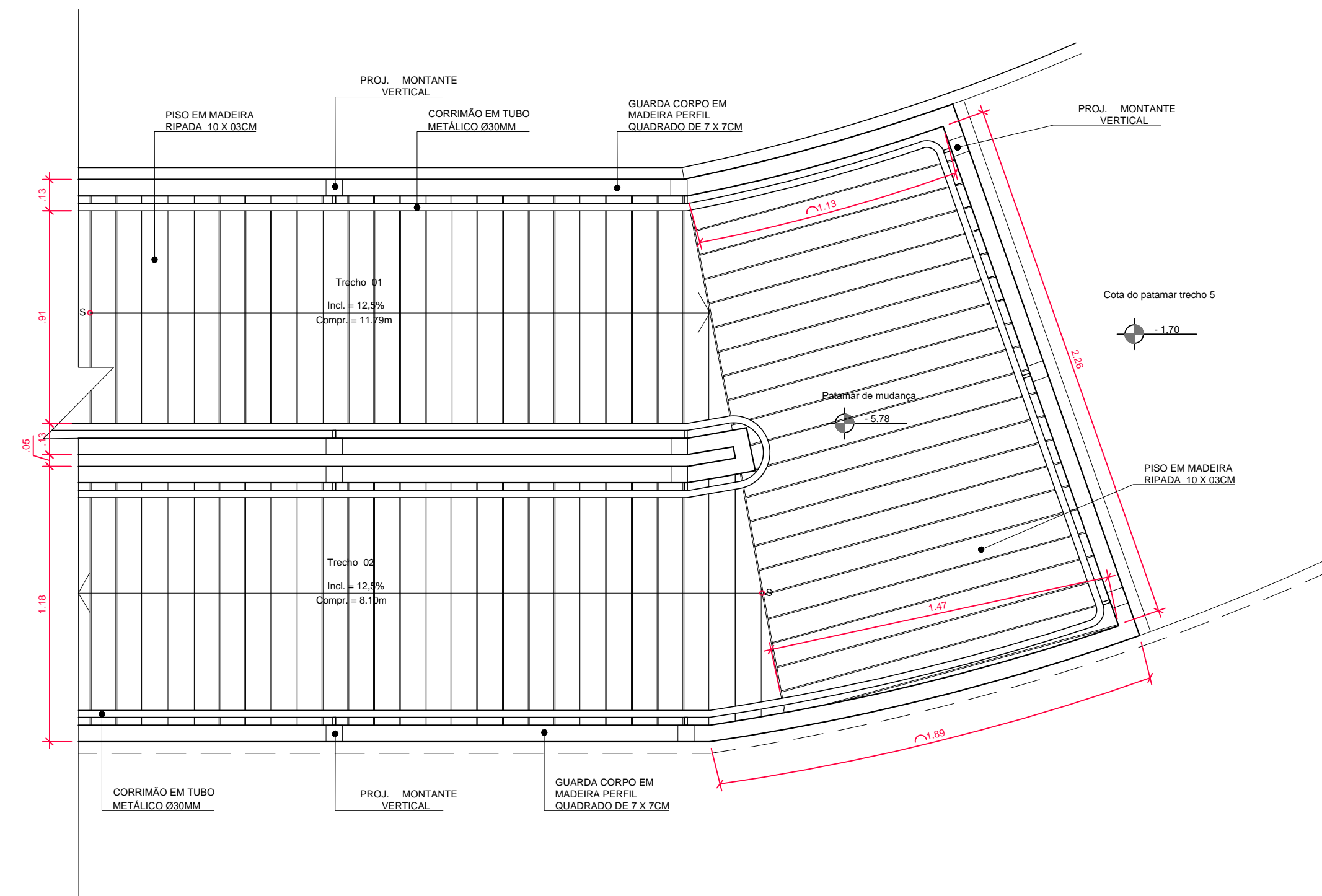

DETALHE A - SEGMENTO DA RAMPA
ESC.: 1/20

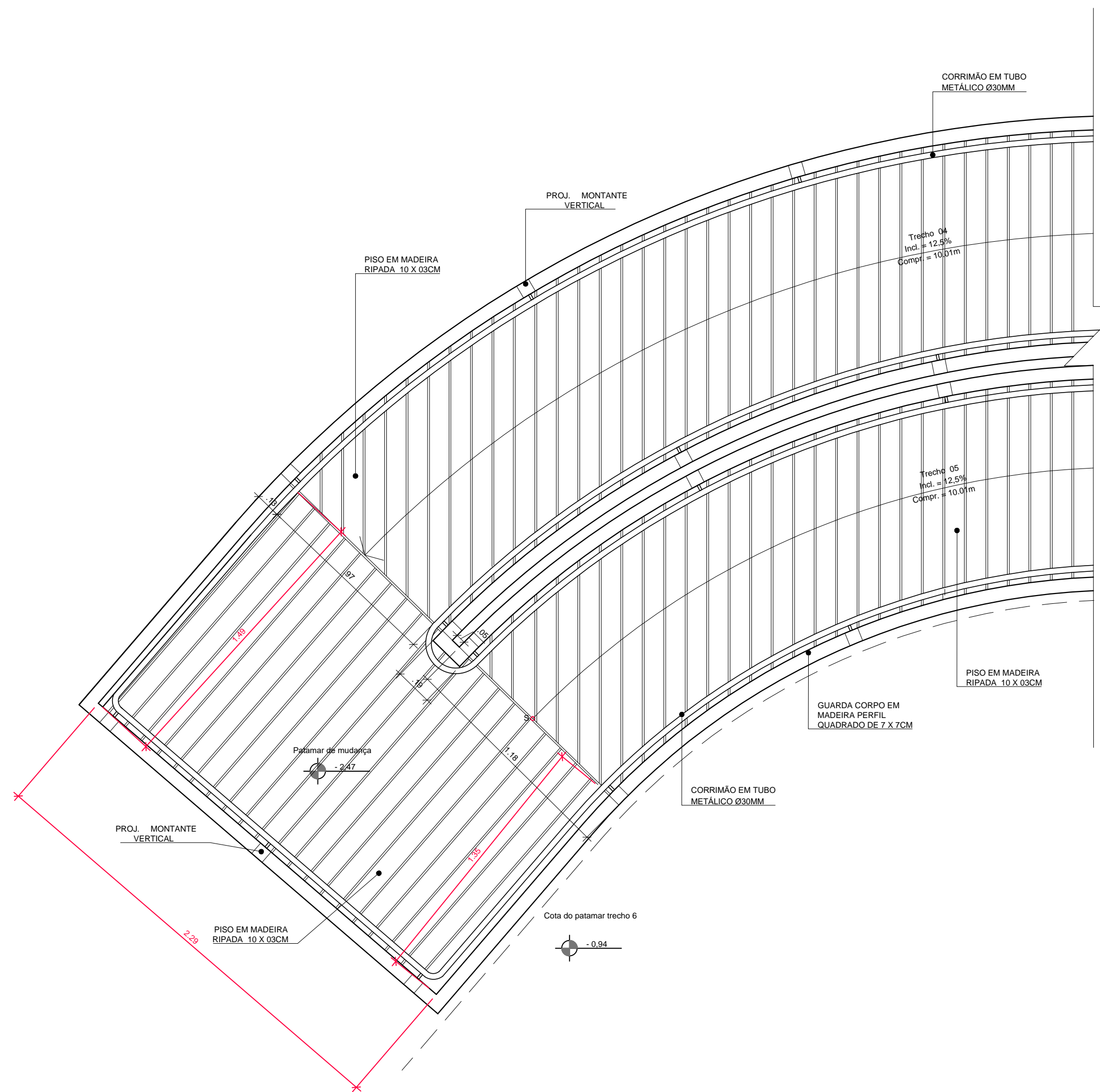

DETALHE B - SEGMENTO DA RAMPA
ESC.: 1/20

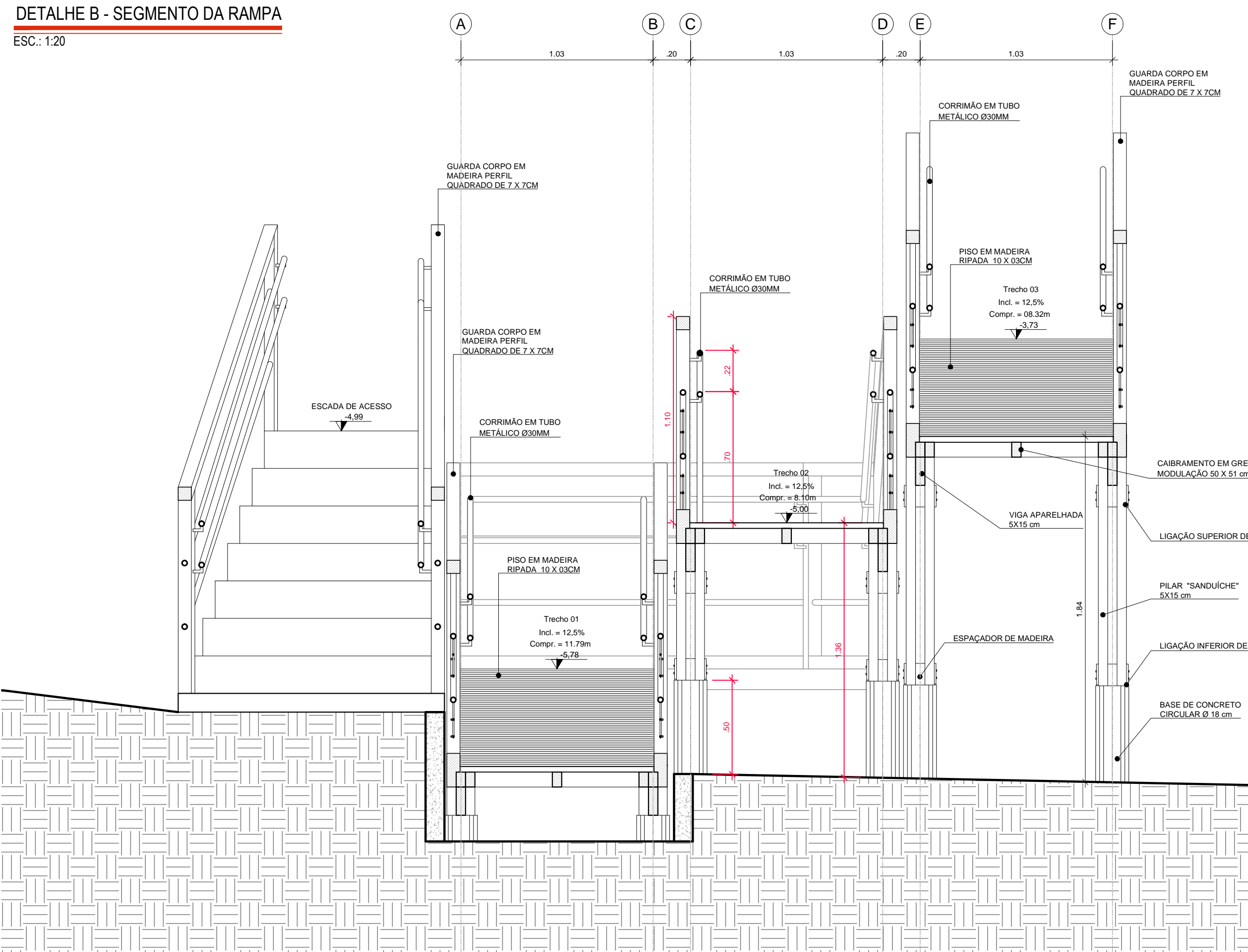

CORTE 2 - TRANSVERSAL TRECHOS 1.2 E 3
ESC.: 1/20

QUADRO DE ACABAMENTOS		
△ PAREDE		
COD.	TPO	ESPECIFICAÇÃO
01	RESTAURO	GRANITO, PEDRAS IRREGULARES, SUPERFIE VERTICAL COM ACABAMENTO IRREGULAR
02	NOVO	LADRILHO EM CERÂMICA H=2,0M, MODELO RV DROPS TUTTI FRUTTI BR, DIMENSÕES 11x25cm, COR VERMELHO, CÓDIGO 6132016, MARCA INCEPA OU SIMILAR
03	RESTAURO	LAJOTA CERÂMICA, COR MARROM, DIMENSÕES 16x16cm, ESPESURA 1cm
04	NOVO	REVESTIMENTO DE CIMENTO QUEIMADO SOBRE REBOCO DE NIVELAMENTO
□ PISO		
COD.	TPO	ESPECIFICAÇÃO
01	RESTAURO	GRANITO, PEDRAS IRREGULARES, SUPERFIE HORIZONTAL COM ACABAMENTO LISO
02	RESTAURO	ARENTO VERMELHO
03	NOVO	PORCELANATO ESMALTADO POLIDO, MODELO PE SEATTLE GRIS POL, DIMENSÕES 90x90cm, COR CINZA, CÓDIGO 6718020, MARCA INCEPA OU SIMILAR
○ FORRO		
COD.	TPO	ESPECIFICAÇÃO
01	-	SEM FORRO
02	RESTAURO	CHAPISCO DE CIMENTO E AREIA, SEM PINTURA
03	NOVO	PINTURA EM TINTA ACRILICA PREMIUM FOSCO, COR ANDRÉIA C373, SUVINIL OU SIMILAR, EM LAJE DE CONCRETO ARMADO
○ MATERIAS		
COD.	TPO	ESPECIFICAÇÃO
01	ENTORNO	ESTRADA REVESTIDA EM CONCRETO
02	ENTORNO	VEGETAÇÃO
03	NOVO	RAMPA EM CHAPA DE ALUMÍNIO XADREZ ANTIDERRAPANTE COM PINTURA ELETROSTÁTICA, COR RAL 9014

LEGENDA

- ALVENARIA A SER MANTIDA
- À DEMOLIR / RETIRAR
- A CONSTRUIR
- ÁREAS MOLHADAS
- ÁREA DE MATA
- JARDIM

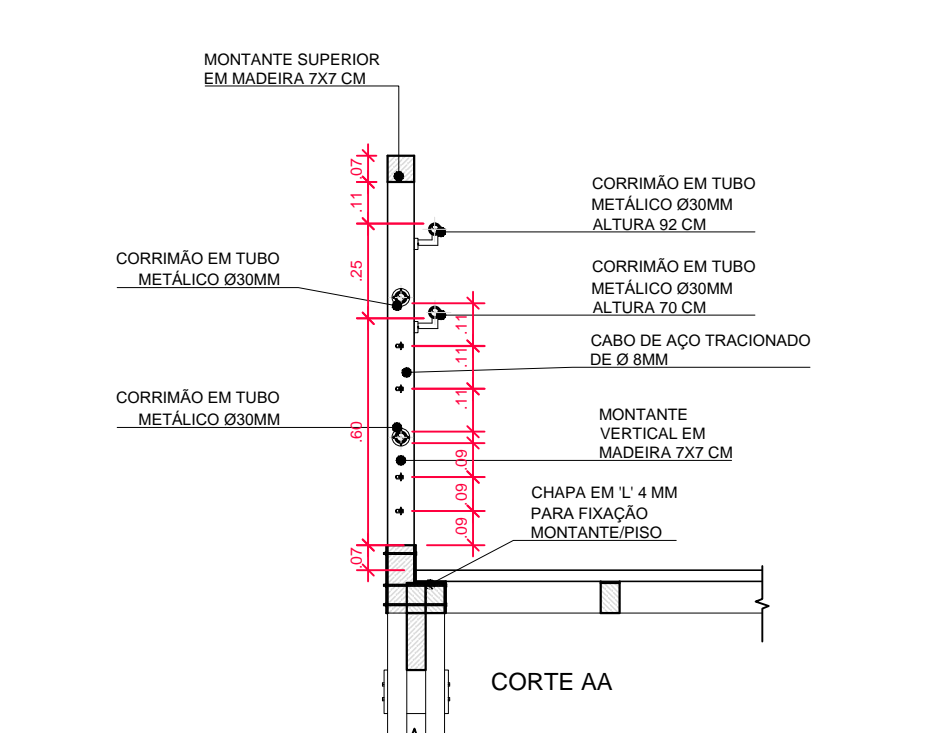
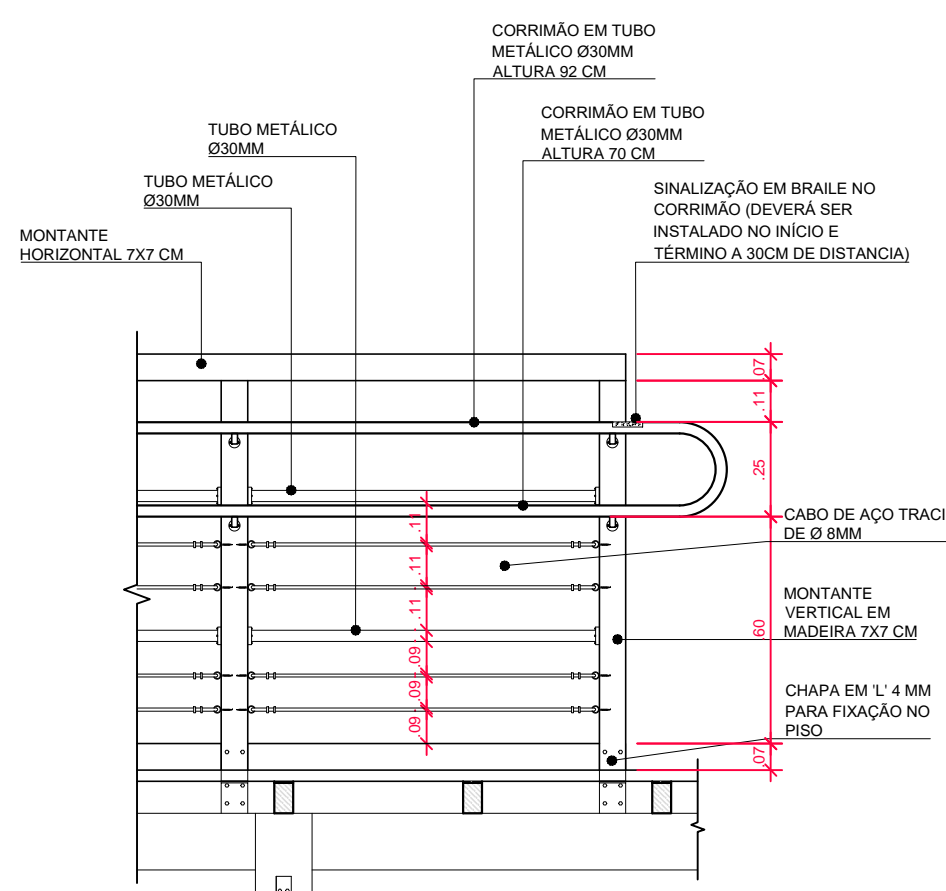
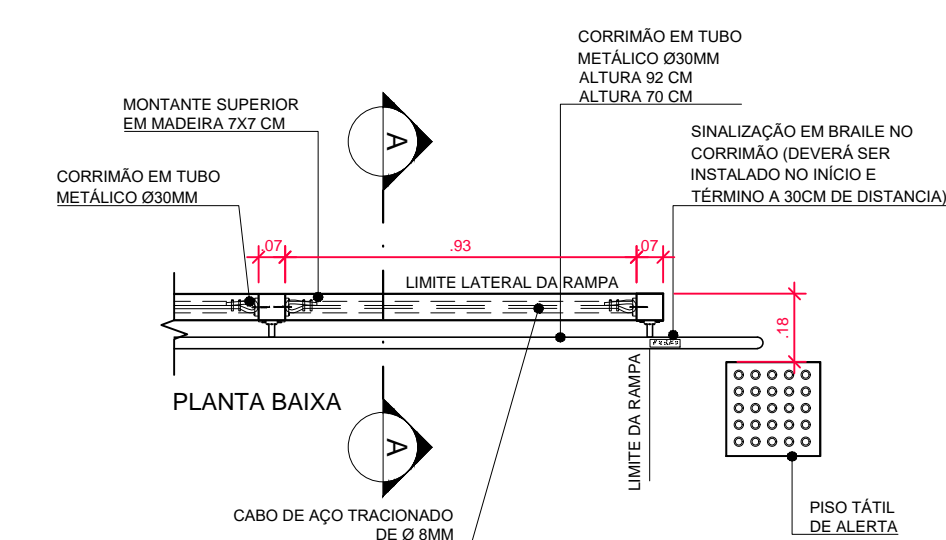

DETALHE DO GUARDA CORPO RAMPA DE MADEIRA
ESC.: 1/20

Nº	DATA	REVISÃO	VISTO
03	10/2019	REVISÃO FINAL / COMPATIBILIZAÇÃO	
02	30/09/2019	REVISÃO GERAL	
01	26/09/2019	REVISÃO GERAL	
00	06/09/2019	EMIÇÃO INICIAL	



FUNDAÇÃO FLORESTAL
FUNDAÇÃO PARA CONSERVAÇÃO E A PRODUÇÃO FLORESTAL DO ESTADO DE SÃO PAULO
SDI - Setor de Engenharia e Infraestrutura

CLIENTE		FUNDAÇÃO FLORESTAL	
CERCA		ELABORAÇÃO DE PROJETO EXECUTIVO DE RESTAURO	
LOCAL		PESM - NÚCLEO ITUTINGA PILÕES - CAMINHOS DO MAR	
OBJETO		PROJETO DE RESTAURO - RUÍNA DETALHE RAMPA DE MADEIRA	
RESPONSÁVEL	ARQ. LUIS ANTONIO PUPINSKI	RET. Nº	0000008244729
COORDENADOR	ARQ. LUIS ANTONIO PUPINSKI	RET. Nº	0000008244729
ELABORADOR	ARQ. MARIANA RILLO	RET. Nº	0000008244729
ASSINATURA		ASSINATURA	
FECHA	PE-08/10	FECHA	10/2019
ESCALA	1:20	ESCALA	1:20
PROJETO EXECUTIVO	03	PROJETO EXECUTIVO	03