

PLANTA BAIXA - SUPERIOR
PROJETADA
ESC: 1:50

LEGENDA HIDRAULICA

- TUBULAÇÃO DE ESGOTO PROJETADO EM PVC- SERIE R
TUBULAÇÃO DE VENTILAÇÃO EXISTENTE EM PVC-SERIE BRANCO
TUBULAÇÃO DE ESGOTO EXISTENTE EM FERRO FUNDIDO

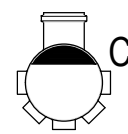

CAIXA SIFONADA

ALTURA DOS PONTOS

BACIA SANITÁRIA	NO PISO
LAVATÓRIO	0,50
PIA	0,50

- NOTAS:
- 1 - Todas as instalações de esgoto serão em PVC branco convencional, exceto onde indicado em contrário.
 - 2 - Declividade mínima: Rede de esgoto $\varnothing \leq 100\text{mm}$i=2%
 - 3 - Medidas em milímetros.
 - 4 - Todos os serviços a serem executados deverão obedecer a melhor técnica vigente, enquadrando-se rigorosamente, dentro dos preceitos normativos vigentes.
 - 5 - As interferências devem ser verificadas e desviadas no decorrer das montagens envolvidas, ficando sob responsabilidade da Instaladora todo fornecimento de materiais e serviços para estas atividades;
 - 6 - Competirá a instaladora o fornecimento integral de todos os equipamentos, materiais e serviços para a implantação do projeto em referência.
 - 7 - A instaladora deverá fornecer e instalar todos os acessórios necessários para passagens das instalações na transposição de vigas, lajes, pisos e paredes, bem como, para a interligação das tubulações hidráulicas existentes.
 - 8 - Ficará a cargo da instaladora o fornecimento das infraestruturas e testes para os sistemas hidráulicos envolvidos, em conformidade com as normas técnicas da ABNT aplicáveis;
 - 9 - Devem ser realizadas as instalações das respectivas redes hidráulicas e remanejamentos de sistemas e equipamentos existentes que se fizerem necessários a fim de permitir a intervenção das áreas específicas da obra.
 - 10 - Devem ser realizados os ensaios tecnológicos (testes hidráulicos) nas instalações conforme as normas aplicáveis.
 - 11 - Devem ser previsto o engrosso das paredes para a passagem das tubulações.
- Normas Técnicas
NBR-5688 - Tubo e Conexões de PVC para Esgoto Predial e Ventilação
NBR-8160 - Instalações Prediais de Esgotos Sanitários

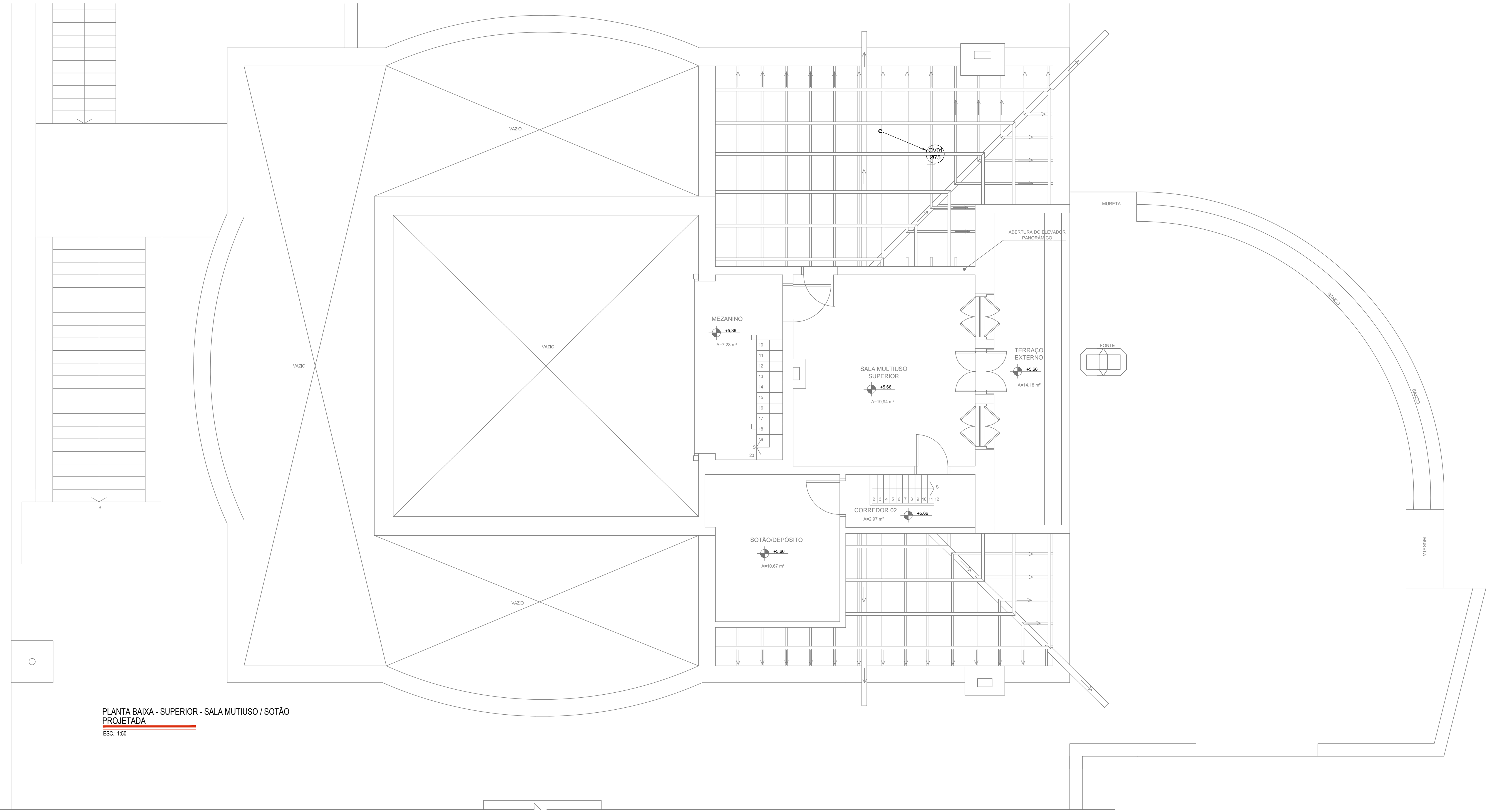

PLANTA BAIXA - SUPERIOR - SALA MUTUOSO / SOTÃO
PROJETADA
ESC: 1:50

Nº	DATA	REVISÃO	VISTO
02	10/2019	REVISÃO FINAL / COMPATIBILIZAÇÃO	
01	08/10/2019	REVISÃO GERAL	
00	30/09/2019	EMIÇÃO INICIAL	



FUNDAÇÃO FLORESTAL
FUNDAÇÃO PARA CONSERVAÇÃO E A PRODUÇÃO FLORESTAL DO ESTADO DE SÃO PAULO
SEI - Setor de Engenharia e Infraestrutura



Rua Lourenço, 260 - Vila Mariana - SP
Tel: (11) 3028-6127 / 3028-6128
office@gsa.prefeitura.sp.gov.br

CLIENTE
FUNDAÇÃO FLORESTAL

OBRA
ELABORAÇÃO DE PROJETO DE RESTAURO

LOCAL
PESM - NÚCLEO ITUTINGA PILÕES - CAMINHOS DO MAR

ASSUNTO
POUSO DE PARANAPIACABA - PROJETO DE HIDRÁULICA / ESGOTO
PLANTA BAIXA DO PAV. TERREIO

RESPONSÁVEL ENG. REINALDO MOLINA	ART. Nº 20027230191030022	ASSINATURA	FOLHA	ESCALA
COORDENAÇÃO LARI LUIS ANTONIO PUPINIGI	RTT. Nº 0000000244729	ASSINATURA	PE-08/09	1:50
ELABORAÇÃO JOSE LOURENÇO	PROJETO 194_CM_PE_HID_POU_FL08_R02	ASSINATURA	DATA 10/2019	REVISÃO 02