



Missão Técnica
Concessões
e PPP

Desenvolvimento de Parcerias



Estruturação de Parcerias

Organização
Institucional

Segurança
Jurídica

Governança

Transparência

Confiabilidade

Accountability



Novo Paradigma

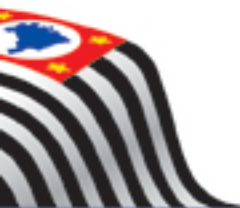

Histórico de Parcerias

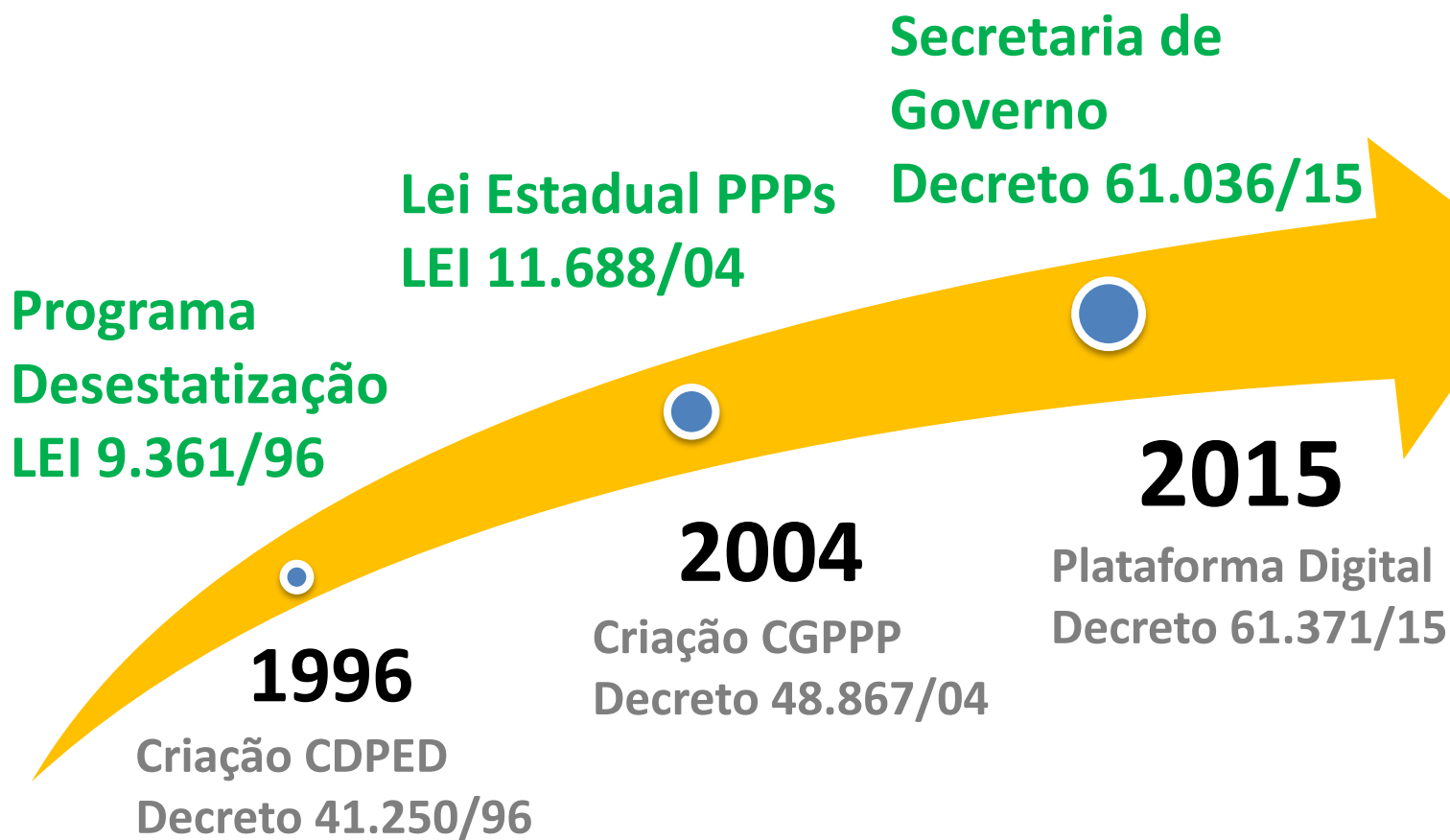

Arranjo Institucional

CDPED & CGPPP

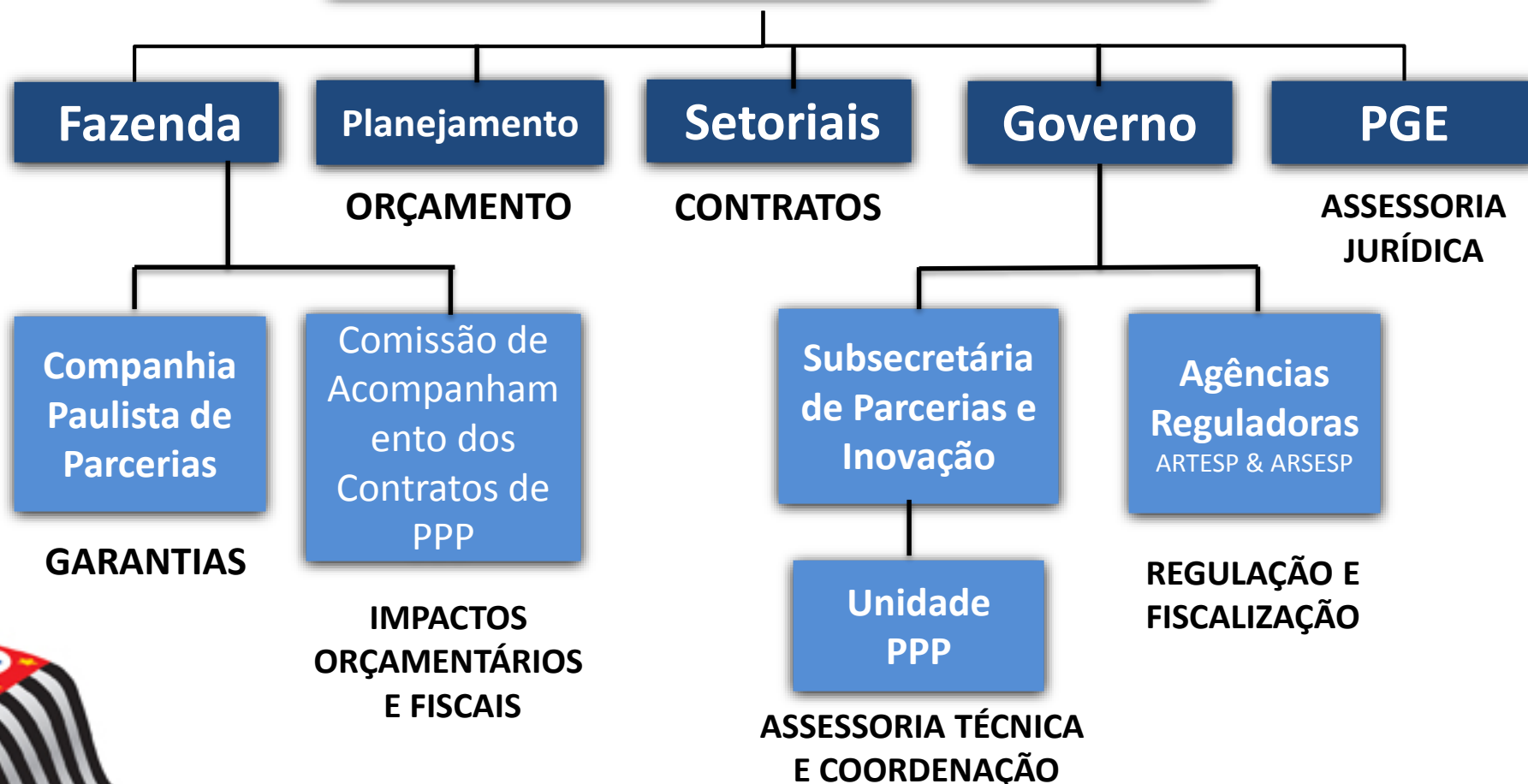

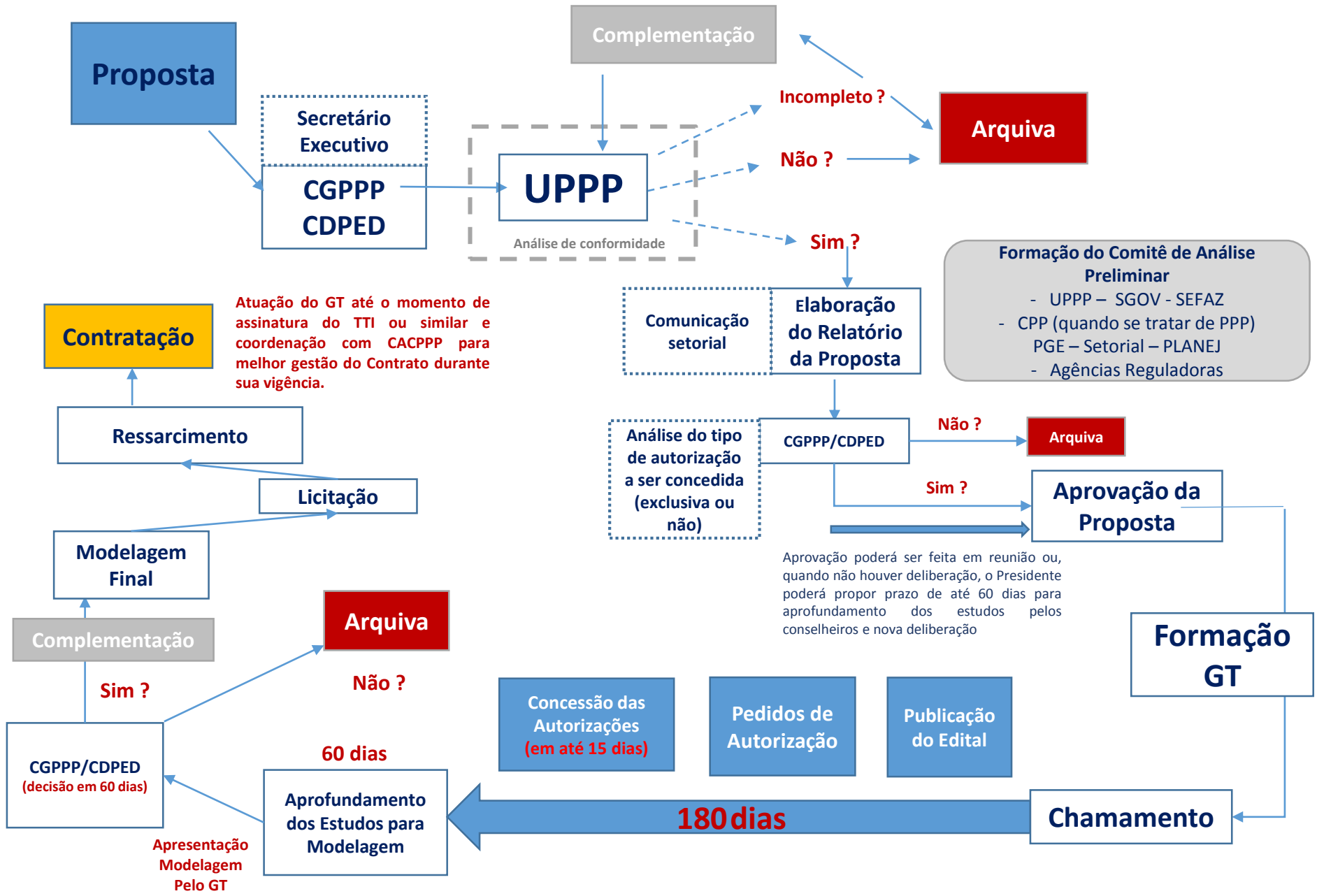

Proposta

Secretário
Executivo

**CGPPP
CDPED**

UPPP

Análise de conformidade

Complementação

Incompleto ?

Não ?

Sim ?

Arquiva

Formação do Comitê de Análise Preliminar

- UPPP – SGOV - SEFAZ
- CPP (quando se tratar de PPP)
- PGE – Setorial – PLANEJ
- Agências Reguladoras

Comunicação setorial

Elaboração do Relatório da Proposta

CGPPP/CDPED

Não ?

Sim ?

Arquiva

Aprovação da Proposta

Análise do tipo de autorização a ser concedida (exclusiva ou não)

Aprovação poderá ser feita em reunião ou, quando não houver deliberação, o Presidente poderá propor prazo de até 60 dias para aprofundamento dos estudos pelos conselheiros e nova deliberação

Formação GT

Chamamento

180 dias

Concessão das Autorizações (em até 15 dias)

Pedidos de Autorização

Publicação do Edital

Aprofundamento dos Estudos para Modelagem

60 dias

Arquiva

Sim ?

Não ?

Complementação

CGPPP/CDPED (decisão em 60 dias)

Apresentação Modelagem Pelo GT

Modelagem Final

Licitação

Ressarcimento

Contratação

Atuação do GT até o momento de assinatura do TTI ou similar e coordenação com CACPPP para melhor gestão do Contrato durante sua vigência.

Transparência Digital



Tudo sobre
Parcerias
em um só
lugar.
Online e
atualizado
diariamente.

Plataforma Digital de Parcerias

- Visualização de todas as fases dos projetos
- Interação de todos os atores da sociedade
- Padronização e Organização
- Canal único de submissão de projetos



Plataforma Digital de Parcerias



Participação da Sociedade

Chamamentos
Publicados

7

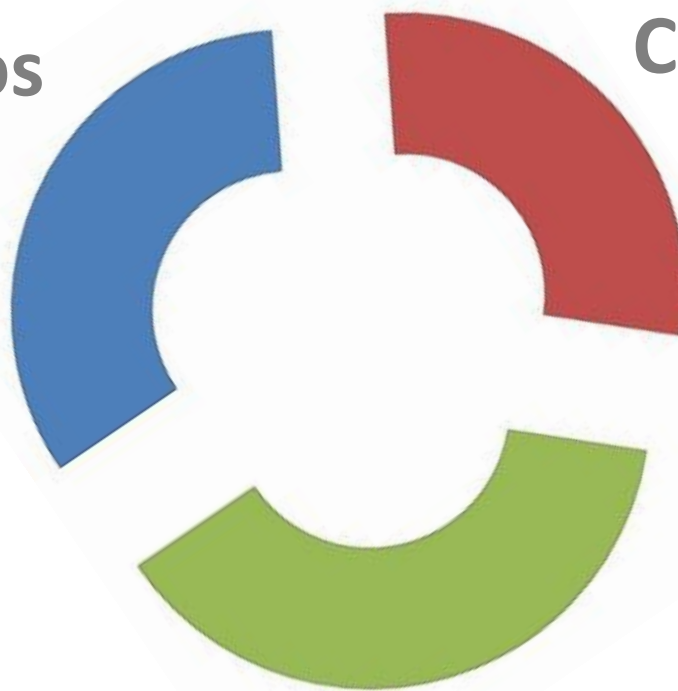

Chamamentos
Autorizados

5

Consultas Públicas

8



7 Chamamentos Públicos

- **Habitação - Fazenda Albor:** 15/08/2015
- **Linha 5 Lilás e 17 Ouro do Metrô:** 20/11/2015
- **Linha 15 Prata do Metrô:** 25/02/2017
- **Linhas 8 e 9 da CPTM:** 14/04/2017
- **Parques Campos do Jordão:** 29/03/2017
- **Parques Cantareira e Alberto Lofgren:** 29/03/2017
- **Complexo Ginásio do Ibirapuera:** 25/07/2017

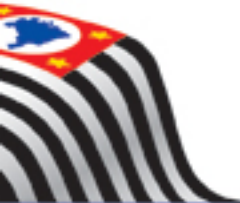

6 Chamamentos Autorizados

- **Trem Intercidades - TIC**
- **Diagnóstico por Imagem**
- **Sistema Único Arrecadação Centralizada**
- **Aeroporto de Sorocaba**
- **Novo Entrepasto na RMSP**

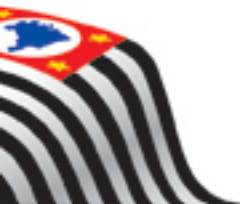

8 Consultas Públicas

- Rodovias Centro Oeste Paulista (23/05 a 22/06/2016)
- Rodovias dos Calçados (26/08 a 27/09/2016)
- Rodoanel Trecho Norte (13/06 a 13/07/2017)
- Ônibus Intermunicipal (23/12/2015 a 04/03/2016)
- Aeroportos Aviação Executiva (08/12/2015 a 06/01/2016)
- Habitação - Fazenda Albor (30/08 a 14/10/2016)
- Linha 5 Lilás e 17 Ouro do Metrô (01/12 a 10/01/2017)
- Ônibus RMSP - EMTU (26/12/2016 a 02/03/2017)

Plataforma Digital de Parcerias



[Início](#)

[Sobre](#)

[Projetos](#)

[Conselhos ▾](#)

[Legislação](#)

[Saiba mais ▾](#)

 [Português](#)

 [English](#)



LINHA 5-LILÁS E 17-OURO

Licitação: Entrega dos Envelopes prorrogada para o dia 28/09/2017.

Programa de Parcerias Público-Privadas



OBRIKADA!