

### Parque Estadual Campos do Jordão Uso Futuro

Parque Estadual Campos do Jordão (Decreto nº 37.539/93)

Áreas objetos de concessão

Obs1: As áreas objetos de concessão foram extraídas das zonas de uso intensivo, extensivo e histórico-cultural estabelecidas no plano de manejo (maio/2015) podendo ser menores.

Zona de uso extensivo atual

Zona de uso intensivo atual

Zona de uso intensivo atual e histórico-cultural

Classificação dos imóveis

Imóveis disponíveis

Imóveis passíveis de demolição

Imóveis não disponíveis para uso

Atrativos

Obs2: A área dos fornos (ponto nº 72) foi considerada Zona de Uso Intensivo, segundo pg. 384 do plano de manejo de 2015.

Outras informações

Pontos de captação de água

Áreas não inclusas no objeto da Concessão

A/E

Área do Escritório da Administração

B

Área da Colônia

C

Área que engloba o Próprio Estadual nº 95 da P.R. de Taubaté.Incorporado em 30/06/1973. Transcrição nº 4.290 de 09/06/1945, Livro 3-C, fls. 33, do CRI de Campos do Jordão. Transferido do Instituto Florestal para o Instituto de Pesca através do Decreto Estadual nº 1.599/73.

D

Garagem

Limites de Municípios - 1:50.000

Obs3: Eventuais dúvidas sobre os limites das zonas de uso intensivo, extensivo e histórico cultural, deverão ser esclarecidas com o órgão gestor.

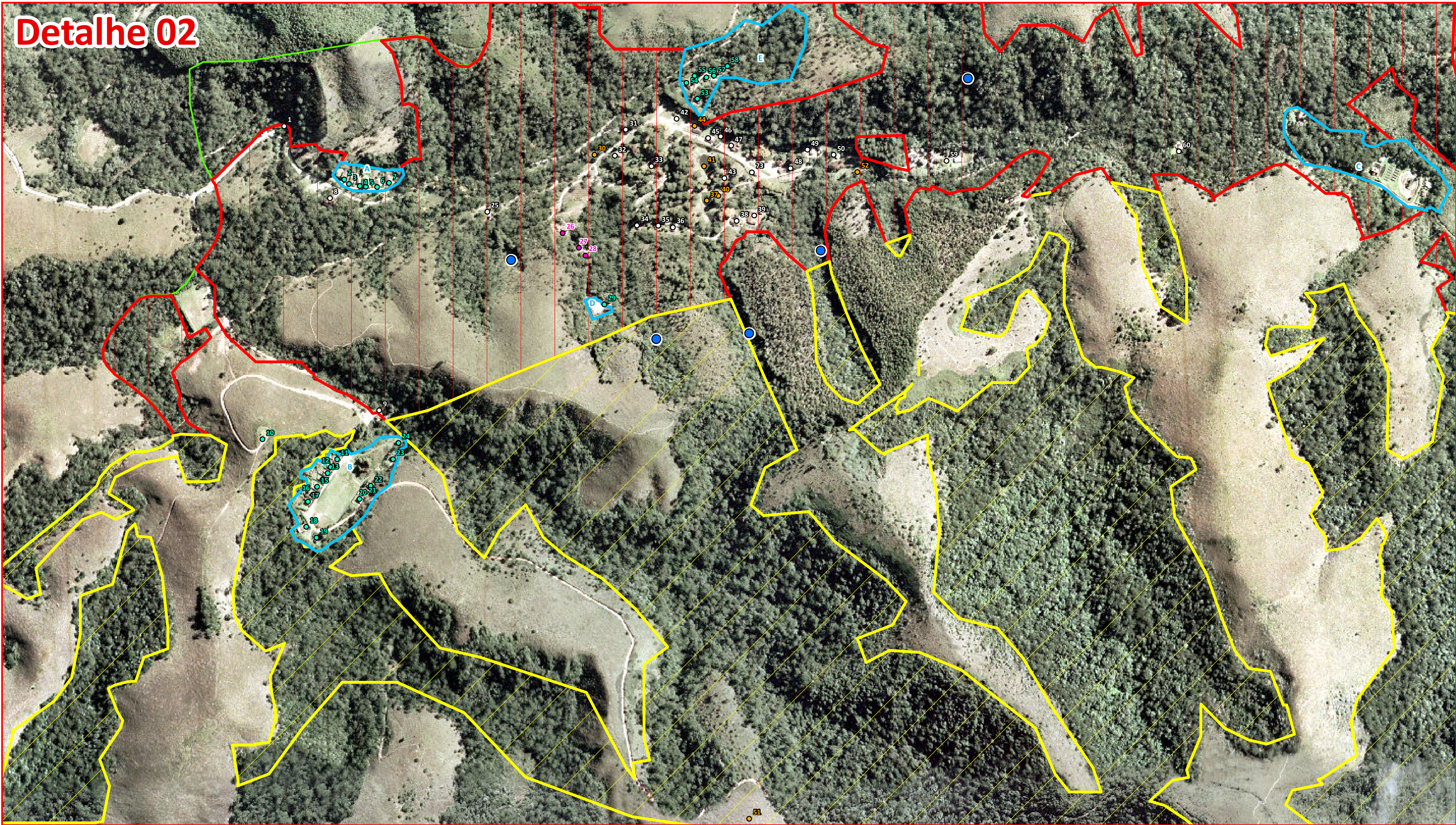

### PARQUE ESTADUAL CAMPOS DO JORDÃO PROCESSO DE CONCESSÃO

SAO BENTO DO SAPUCAI

Detalhe 01

Detalhe 02

CAMPOS DO JORDÃO

GUARATINGUETA

PINDAMONHANGABA

ESCALA - 0 1,5 3 km

Rod. Manoel Tibério

Rod. Tancredo Neves

Rod. Pres. Washington Luis

Rod. Pres. Dutra

ESCALA - 1:450.000 0 5 10 km

N

Fonte: Base de dados da Fundação Florestal (Plano de Manejo, maio de 2015), Mapa DER, 2017, Imagem EMPLASA 2010/11.

ESCALA - 1:5.000 0 50 100 m

Projeção UTM  
Datum: SIRGAS 2000  
Fuso 23S

N

FUNDAÇÃO FLORESTAL

Cartografia Digital  
Vivian Tiemi Sugano  
Responsável pelo Setor de  
Geoprocessamento e Cartografia - SGC/NRF