

Emitente

**Apêndice D - Trecho SUL - EXTERNA  
ÁREAS DE DESCANSO RODOANEL MÁRIO COVAS**

Resp. Técnico:

Res. Técnico / Concessionária

Lote:  
**025**Rodovia:  
**SP 021 - Rodoanel Mário Covas**

D E - DER

Trecho:  
**SUL - PISTA EXTERNA**

Verificado – ARTESP

Objeto:  
Posto de Serviço - Memorial Descritivo

Aprovado – ARTESP

Documentos de Referência:

**PROJETO ORIENTATIVO (NÃO VINCULATIVO)**

Documentos Resultantes:

Observação:

0	07/02/2018					
Rev.	Data	Resp. Téc/Proj	Resp. Téc/Conces	DE - DER	Ver - ARTESP	Aprovado - ARTESP

---

# MEMORIAL DESCRITIVO

## ÍNDICE

1. INTRODUÇÃO.....	3
2. OBJETIVO.....	4
3. CARACTERIZAÇÃO .....	4
3.1. Localização.....	4
3.2. Estrutura .....	4

## 1. INTRODUÇÃO

O presente memorial apresenta as considerações relevantes adotadas na elaboração do projeto conceitual para o POSTO DE SERVIÇO a ser implantado no RODOANEL MÁRIO COVAS, TRECHO SUL, KM 38+000 – PISTA EXTERNA, cuja a área está caracterizada na imagem a seguir:



Imagem 01 – Implantação

## **2. OBJETIVO**

Este memorial tem como objetivo descrever os dados técnicos e premissas acerca das soluções eleitas sobre o desenvolvimento do projeto conceitual do posto de serviço em questão, de modo que esse seja tomado como referência para o posterior desenvolvimento dos projetos de engenharia e arquitetura.

## **3. CARACTERIZAÇÃO**

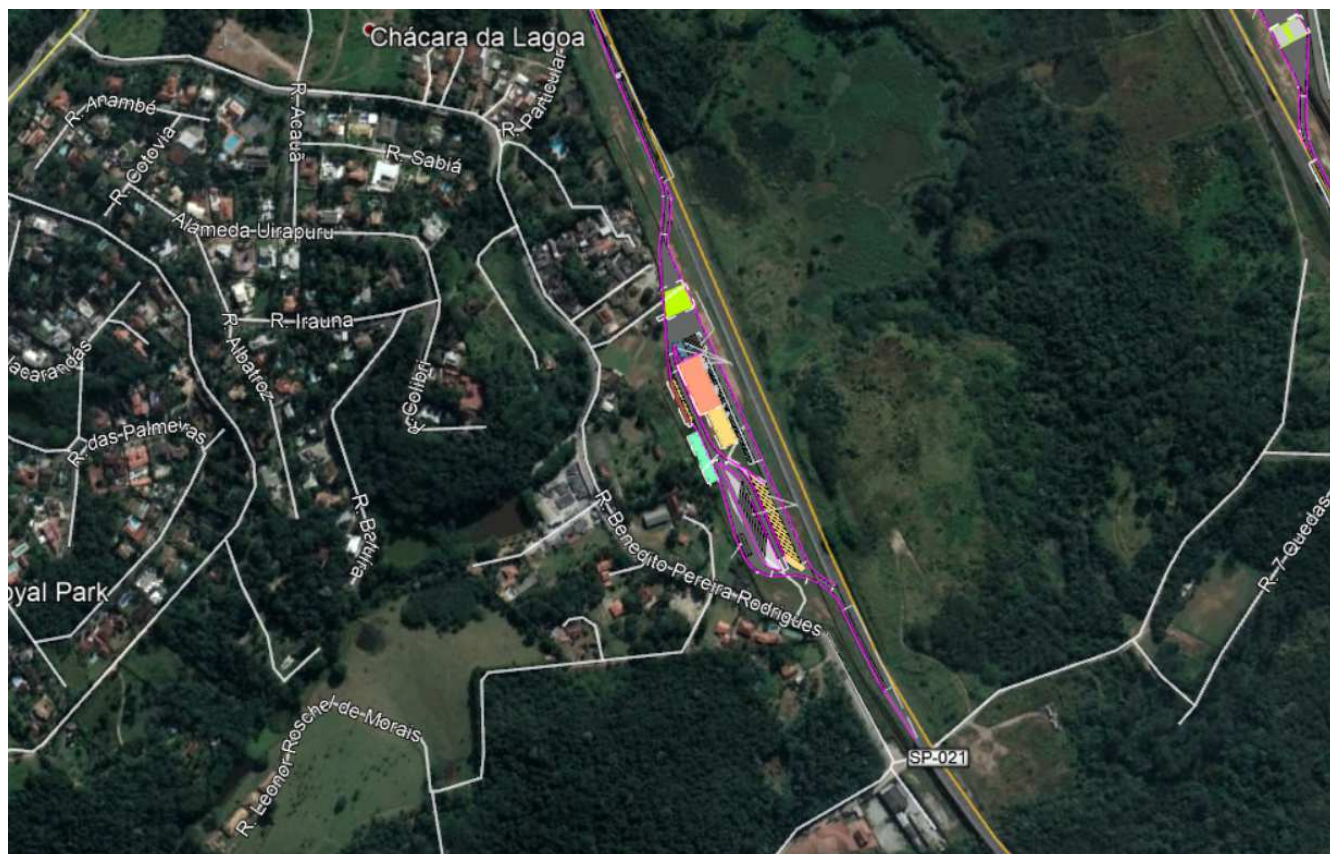
### **3.1. Localização**

- ⇒ Nome da obra: POSTO DE SERVIÇO – RODOANEL SUL – PISTA EXTERNA;
- ⇒ Rodovia: SP 021 – RODOANEL MÁRIO COVAS – TRECHO SUL;
- ⇒ Quilometragem: KM 38+000;
- ⇒ Sentido: PISTA EXTERNA;
- ⇒ Área do Terreno: 25.000 m<sup>2</sup>;

### **3.2. Estrutura**

- ⇒ POSTO DE COMBUSTÍVEL: 1.015 m<sup>2</sup>;
- ⇒ RESTAURANTE: 2.100 m<sup>2</sup>;
- ⇒ APOIO: 1.000 m<sup>2</sup>;
- ⇒ DESCANSO: 837,50 m<sup>2</sup>;
- ⇒ ESTACIONAMENTO CAMINHÕES: 25 vagas;
- ⇒ ESTACIONAMENTO ÔNIBUS: 6 vagas;
- ⇒ ESTACIONAMENTO PASSEIOS: 70 vagas;
- ⇒ ÁREA DE PAVIMENTO: 24.100 m<sup>2</sup>.